

ООО «ФИНОАРТЕ КОНСТРАКШН»

Общество с ограниченной ответственностью

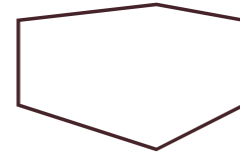

finoarte design studio

Дизайн проект

кафе "LOCALS"

адрес: г. Тверь, ул. Трехсвятская, д. 18

РАБОЧАЯ ДОКУМЕНТАЦИЯ

ДПР № 20191203-1

Москва 2019 г.

ООО «ФИНОАРТЕ КОНСТРАКШН»

Общество с ограниченной ответственностью

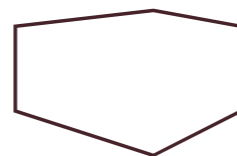

finoarte design studio

Дизайн проект

кафе "LOCALS"

адрес: г. Тверь, ул. Трехсвятская, д. 18

РАБОЧАЯ ДОКУМЕНТАЦИЯ

ДПР № 20191203-1

Москва 2019 г.

Согласовано:

Инв. № подл.	Подпись и дата	Взам. инв. №

Список листов основного комплекта рабочей документации			Список листов основного комплекта рабочей документации			Список листов основного комплекта рабочей документации		
№	Наименование листа	Формат	№	Наименование листа	Формат	№	Наименование листа	Формат
1	Титульный лист	A3	26	Индивидуальные изделия. Круги для оформления потолка. М 1:25	A3	51	Визуализация, лист 07	A3
2	Титульный лист	A3	27	Индивидуальное изделие. Винный стеллаж. М1:25	A3	52	Визуализация, лист 08	A3
3	Общие данные	A3	28	Индивидуальное изделие. Винный стеллаж. Продолжение. М 1:25	A3	53	Визуализация, лист 09	A3
4	Обмерный план М 1:75	A3	29	Индивидуальное изделие. Винный шкаф (Ш2)	A3	54	Визуализация, лист 10	A3
5	Монтажный план М1:75	A3	30	Индивидуальное изделие. Шкаф (Ш1). М 1:25	A3	55	Визуализация, лист 11	A3
6	План расстановки мебели М1:75	A3	31	Индивидуальное изделие. Витрина (В1) . М 1:25	A3	56	Визуализация, лист 12	A3
7	План полов М1:75	A3	32	Индивидуальное изделие. Барная стойка. М 1:25	A3	57	Визуализация, лист 13	A3
8	План плинтусов М 1:75	A3	33	Индивидуальное изделие. Барная стойка. Продолжение. М 1:25	A3	58	Спецификация покрытия полов. Лист 1 из 1	A3
9	План потолков М1:75	A3	34	Индивидуальное изделие. Верхний фриз бара. М 1:25	A3	59	Спецификация покрытия потолков. Лист 1 из 1	A3
10	План потолков. Продолжение. М 1:75	A3	35	Индивидуальное изделие. Верхний фриз бара. Продолжение. М 1:25	A3	60	Спецификация отделки стен. Лист 1 из 3	A3
11	План размещения осветительных приборов М1:75	A3	36	Индивидуальное изделие. Диван №1. М 1:20	A3	61	Спецификация отделки стен. Лист 2 из 3	A3
12	План размещения розеток и электропроводов М1:75	A3	37	Индивидуальное изделие. Диван №2. М 1:20	A3	62	Спецификация отделки стен. Лист 3 из 3	A3
13	План размещения выключателей и групп включения М1:75	A3	38	Индивидуальное изделие. Диван №3. М 1:20	A3	63	Спецификация мебели. Лист 1 из 5	A3
14	План заполнения дверных проёмов М1:75	A3	39	Индивидуальное изделие. Стол №1, №2 М 1:20	A3	64	Спецификация мебели. Лист 2 из 5	A3
15	План расстановки сантехники М 1:75	A3	40	Индивидуальное изделие. Стол №3, №4. М 1:20	A3	65	Спецификация мебели. Лист 3 из 5	A3
16	Техническая карта на сантехприборы	A3	41	Индивидуальное изделие. Стейшн (Ст1). М 1:20	A3	66	Спецификация мебели. Лист 4 из 5	A3
17	Схема отделки помещений М1:75	A3	42	Индивидуальное изделие. Стейшн (Ст 05). М 1:20	A3	67	Спецификация мебели. Лист 5 из 5	A3
18	Развертки помещения №1. М 1:25	A3	43	Индивидуальное изделие. Зеркало	A3			
19	Развертки помещения №1. Продолжение. М 1:25	A3	44	Индивидуальное изделие. Панно в С/У	A3			
20	Развертки помещения №1. Продолжение. М 1:25	A3	45	Визуализация. лист 01	A3			
21	Развертки помещения №1. Продолжение. М 1:25	A3	46	Визуализация. лист 02	A3			
22	Развертки помещения № 2	A3	47	Визуализация. лист 03	A3			
23	Развертки помещений № 3	A3	48	Визуализация. лист 04	A3			
24	Развертки помещений № 4	A3	49	Визуализация, лист 05	A3			
25	Индивидуальное изделие. Стеклопанель перегородка на металлическом кар	A3	50	Визуализация, лист 06	A3			

Согласовано:

Взам. инв. №
Подпись и дата
Инв. № подл.

						ДПР № 20191203-1			
						Адрес: г.Тверь, ул.Трехсвятская, 18			
Изм.	Колуч.	Лист	№Док.	Подп.	Дата	Дизайн проект кафе "LOCALS"	Стадия	Лист	Листов
Руководитель	Беляев И.Л.				11.02.2020		АР	3	67
Дизайнер	Печаткина Е.				11.02.2020				
Чертил	Вихарева Е.С.				11.02.2020				
						Общие данные			
						finoarte design studio ООО "ФИНОАРТЕ КОНСТРАКШН"			

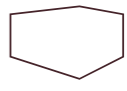

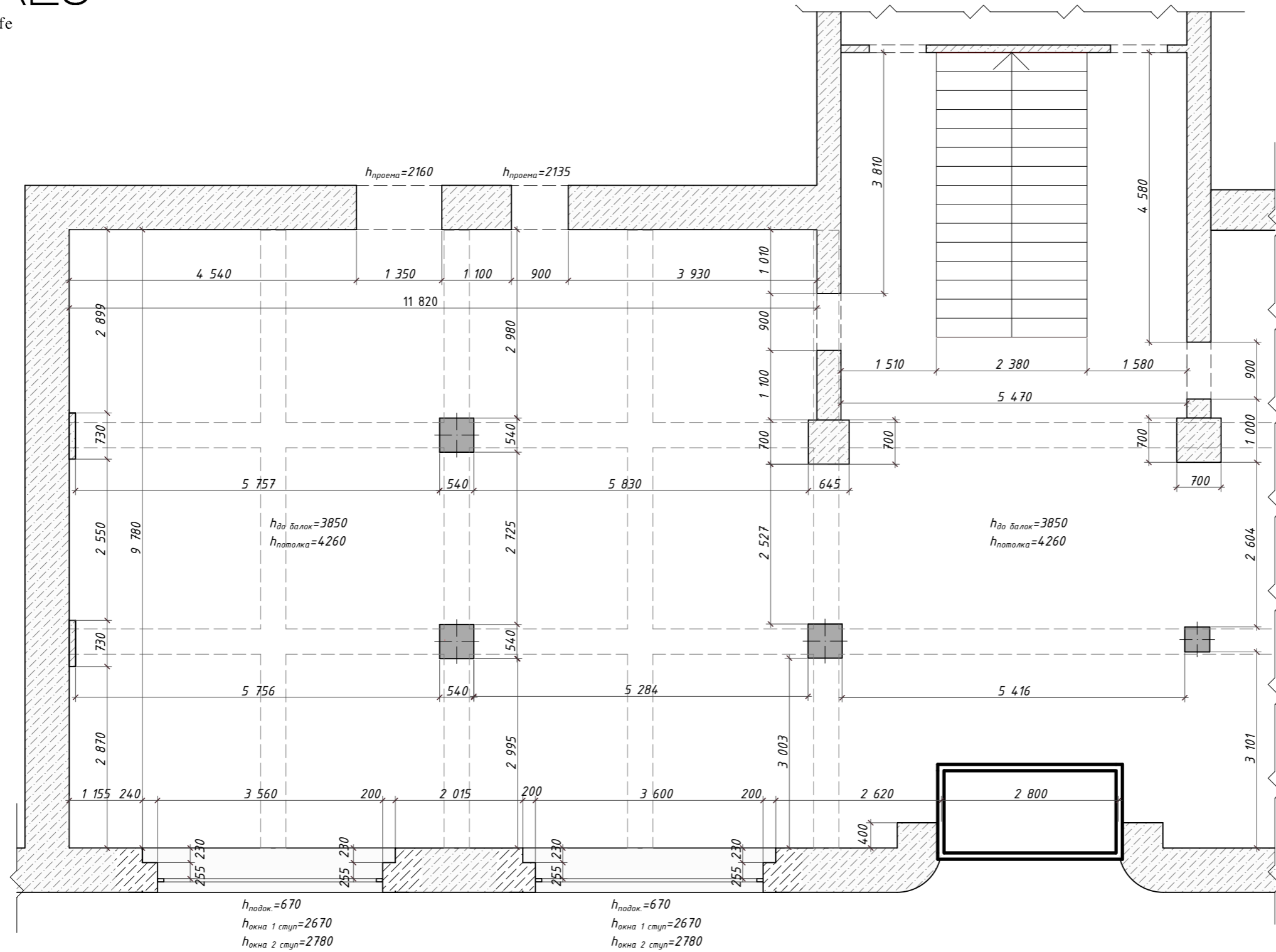

Примечание:

- Все размеры даны в миллиметра
- Данный чертеж следует рассматривать совместно с соответствующими конструктивными, электрическими и мебельными чертежами. О любых расхождения сообщать архитектору проекта.
- Все размеры уточнить по месту. Уведомить архитектора о любых расхождениях с фактическими размерами или с размерами поставщиков до принятия чертежей или выполнения работ.

Согласовано:				
Взам. инв. №				
Подпись и дата				
Инв. № подл.				

ДПР № 20191203-1					
Адрес: г.Тверь, ул.Трехсвятская, 18					
Изм.	Колуч	Лист	№Док.	Подп.	Дата
Руководитель	Беляев И.Л.				11.02.2020
Дизайнер	Печаткина Е.				11.02.2020
Чертил	Вихарева Е.С.				11.02.2020
Дизайн проект кафе "LOCALS"					
Обмерный план М 1:75					
Стадия	Лист	Листов			
АР	4	67			
			finoarte design studio ООО "ФИНОАРТЕ КОНСТРАКШН"		

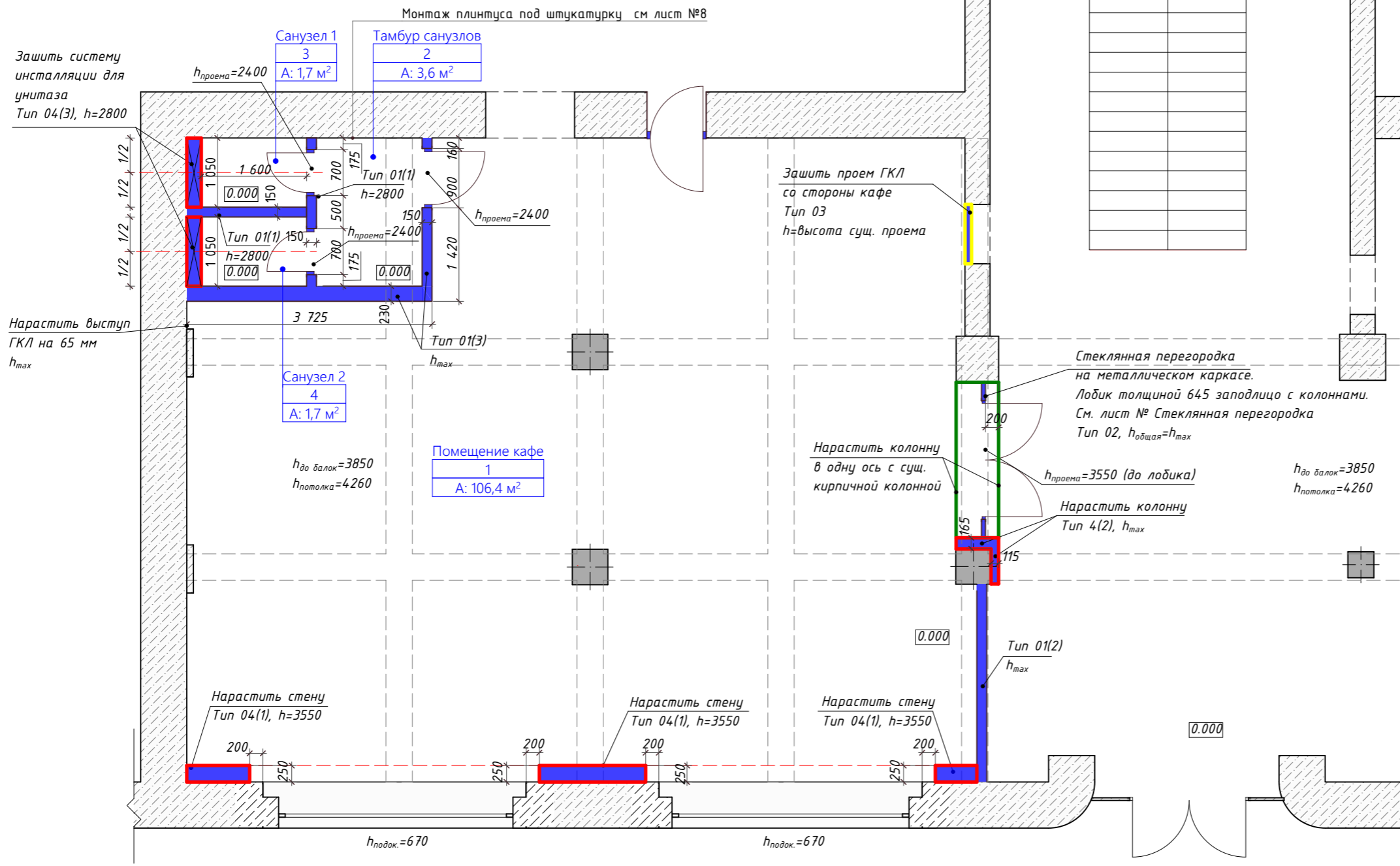

Экспликация помещений		
Номер помещения	Наименование	Площадь, м²
1	Помещение кафе	106,4
2	Тамбур санузлов	3,6
3	Санузел 1	1,7
4	Санузел 2	1,7
		113,4 м²

Спецификация возводимых перегородок			
Марка типа	Схема	Описание	Общая толщина, мм
01 (1)		КНАУФ ГКЛ; Металлопрофиль-100 мм. h=2800 мм	150
01 (2)		КНАУФ ГКЛ; Металлопрофиль-100 мм. h _{max}	Возведенная стена
01 (3)		КНАУФ ГКЛ; Металлопрофиль-100 мм. h _{max}	230
02		Стеклопанельная перегородка на металлическом каркасе. См. лист № Лобик. См. лист № Стеклопанельная перегородка на металлическом каркасе	См. Коммерческое предложение 645
03		КНАУФ ГКЛ; Металлопрофиль-75 мм. Заложить звукоизоляцию h - уточнить по месту	100
04(1)		КНАУФ ГКЛ; Металлопрофиль-100 мм. h=3550 мм	250
04(2)		КНАУФ ГКЛ; Металлопрофиль-75, 100 мм. h _{max}	Уточнить по месту
04(3)		КНАУФ ГКЛ; Металлопрофиль-100 мм. h=2800 мм. Зашить систему инсталляции для унитаза	220

Примечание:

- За отм. 0.000 взят уровень пола холла.
- Все размеры даны в миллиметрах
- Угол сопряжения стен 90°, кроме обозначенных отдельно
- Все размеры даны, без учёта отделочных материалов
- Перед запуском в производство подрядчик выполняет обмеры и согласует с дизайнером проектную документацию на стеклянные перегородки
- Применять материалы с наименее высокой пожарной опасностью
- Высоту стеклянных перегородок уточнить после финишной отделки
- h_{max} - максимальная возможная отметка проектного решения
- Данный чертеж следует рассматривать совместно с соответствующими конструктивными, электрическими и мебельными чертежами.
- О любых расхождениях сообщать дизайнеру проекта.
- Все размеры уточнить по месту. Уведомить дизайнера о любых расхождениях с фактическими размерами или с размерами поставщиков до принятия чертежей или выполнения работ.

Согласовано: _____
Взам. инв. № _____
Подпись и дата _____
Инв. № подл. _____

ДПР № 20191203-1					
Адрес: г. Тверь, ул. Трехсвятская, 18					
Изм.	Колуч.	Лист	№Док.	Подп.	Дата
	Руководитель	Беляев И.Л.			11.02.2020
	Дизайнер	Печаткина Е.			11.02.2020
	Чертил	Вихарева Е.С.			11.02.2020
Дизайн проект кафе "LOCALS"					
Монтажный план М1:75					
			Стадия	Лист	Листов
			АР	5	67
			finoarte design studio ООО "ФИНОАРТЕ КОНСТРАКШН"		

План расстановки мебели М1:75

Спецификация мебели

№ п/п	№ пом.	Обозначение	Изо-ие на плане	Изображение	Наименование	Размеры мм	Производитель	Артикул	Кол-во
1	1	Ст01	○		Стол 1	d 1500 h 740	Индив. изготовл.		1
2	1	Ст02(1)	○		Стол 2 тип 1	d 700 h 740	Индив. изготовл.		2
		Ст02(2)	○		Стол 2 тип 2	d 700 h 740			
3	1	Ст03(1)	□		Стол 3 тип 1	700x700	Индив. изготовл.		3
		Ст03(2)	□		Стол 3 тип 2	700x740			
		Ст03(3)	□		Стол 3 тип 3	740x740			
4	1	Ст04	□		Стол 4	700x1400 h 740	Индив. изготовл.		3
5	1	Ст05	□		Стол 5	1350x400 h 740	Индив. изготовл.		1
6	1	С1	□		Стул 1 Alisia Ткань PREMIER велюр 22	Ш 550х Гл 580х В 810	Производитель jampí		8
7	1	С2	□		Стул 2 Стул деревянный	Ш 510х Гл 540х В 730	Loft designe	2422 model	6
8	1	С3	□		Стул 3 Alisia Ткань PREMIER велюр 19	Ш 550х Гл 580х В 810	Производитель jampí		3
9	1	С4(1)	□		Стул 4, тип 1 Стул Пиза, зеленый	Ш 600х Гл 525х В 745	Мебель заказчика		2
10		С4(2)	□		Стул 4, тип 2 Стул Пиза, синий	Ш 600х Гл 525х В 745			
11	1	С5(1)	□		Стул 5(1) Полубарный стул Сенеирон, мятный	Ш 480х Гл 530х В 920	Мебель заказчика		5
12		С5(2)	□		Стул 5(2) Полубарный стул Сенеирон, черный	Ш 480х Гл 530х В 920			
13	1	С6	□		Стул 6. Стул деревянный	Ш 455х Гл 540х В 805	Fameg	A-811	6
14	1	Д1	□		Диван. Ткань PREMIER велюр	1600x800	Индив. изготовл.		3
15	1	Д2	□		Диван. Ткань PREMIER велюр	2560x800	Индив. изготовл.		2
16	1	Д3	□		Диван. Ткань PREMIER велюр	2900x800	Индив. изготовл.		1
17	1	Б1	□		Бар	см. листы 31-32	Индив. изготовл.		1
18	1	Ш1	□		Шкаф	700x1400	Индив. изготовл.		1
19	1	Ш2	□		Винный шкаф	550x1000	Индив. изготовл.		1
20	1	Сж1	□		Винный стеллаж	450x2450 h 3600	Индив. изготовл.		1
21	1	В1	□		Витрина	740x1400	Индив. изготовл.		1
22	1	Ст1	□		Стейшн	450x1000	Индив. изготовл.		1

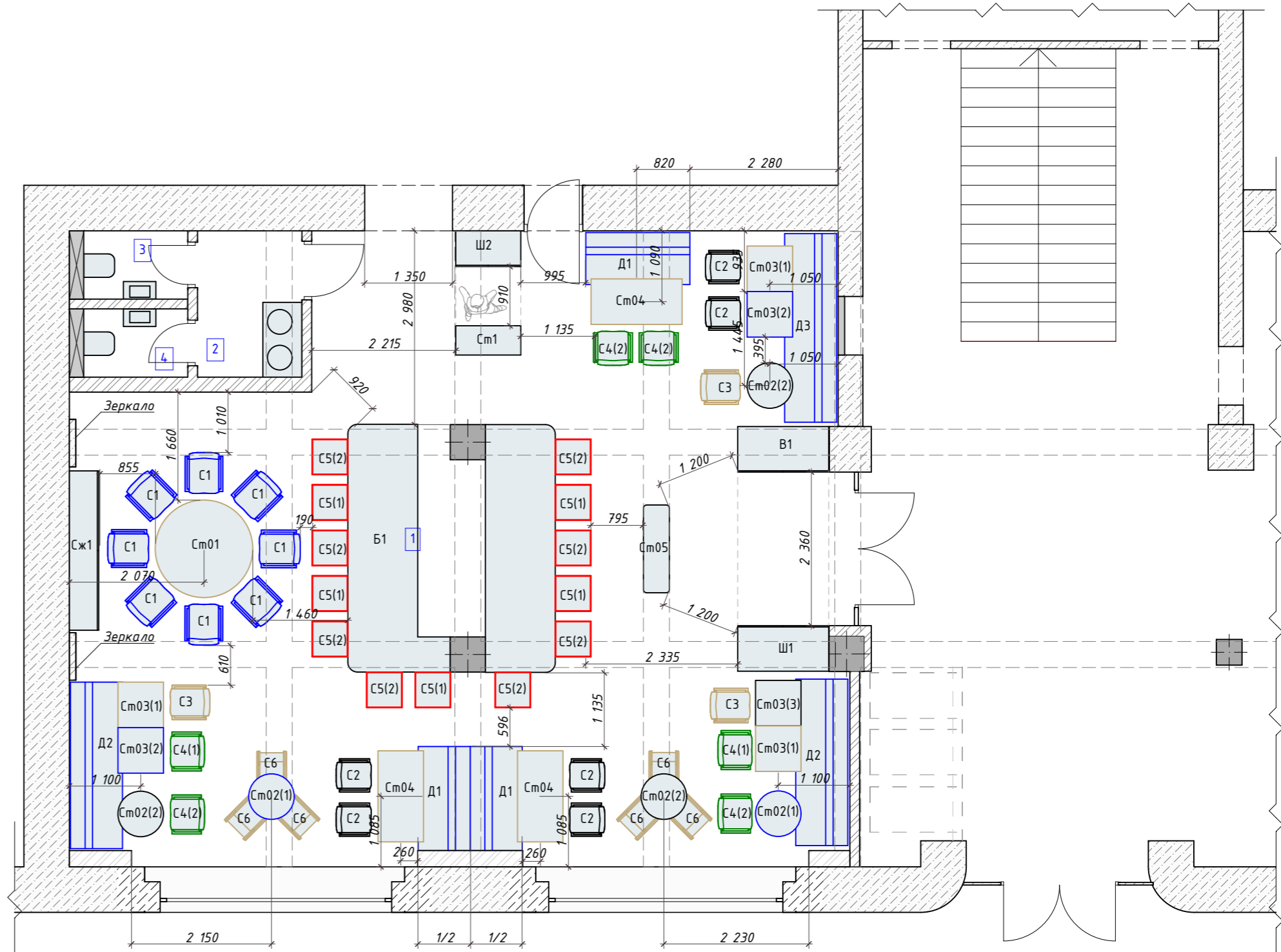

Примечание:
- Смотреть совместно с листами № 22-36 индивидуальное изделие, № 1-4 Спецификации мебели

Экспликация помещений		ДПР № 20191203-1	
Номер помещения	Наименование	Площадь, м2	
1	Помещение кафе	106,4	Изм. Колуч Лист №Док. Подп. Дата
2	Тамбур санузелов	3,6	
3	Санузел 1	1,7	
4	Санузел 2	1,7	
			113,4 м ²
Адрес: г.Тверь, ул.Трехсвятская, 18			
Дизайн проект кафе "LOCALS"			
Решение: Стадия Лист Листов			
AP 6 67			
finoarte design studio			
ООО "ФИНОАРТЕ КОНСТРАКШН"			

Согласовано:

Взам. инв. №

Подпись и дата

Инв. № подл.

Экспликация помещений		
Номер помещения	Наименование	Площадь, м ²
1	Помещение кафе	106,4
2	Тамбур санузлов	3,6
3	Санузел 1	1,7
4	Санузел 2	1,7
		113,4 м ²

Стык напольного покрытия в зоне дверного проема

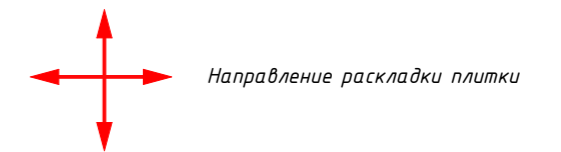
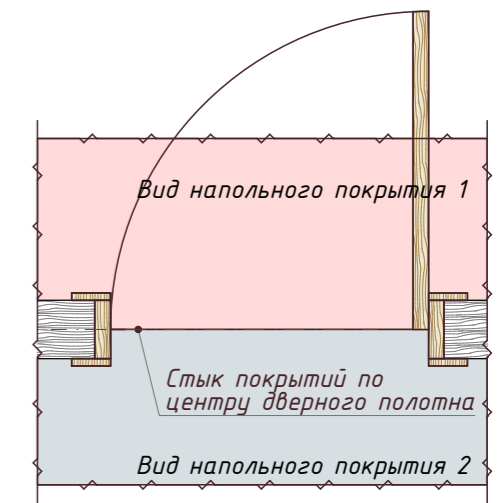

Примечание:

- Все отделочные материалы даны без запаса
- Стык различных напольных покрытий монтировать по центру дверного полотна
- Все размеры даны в мм
- Смотреть совместно с листом № Спецификация пола

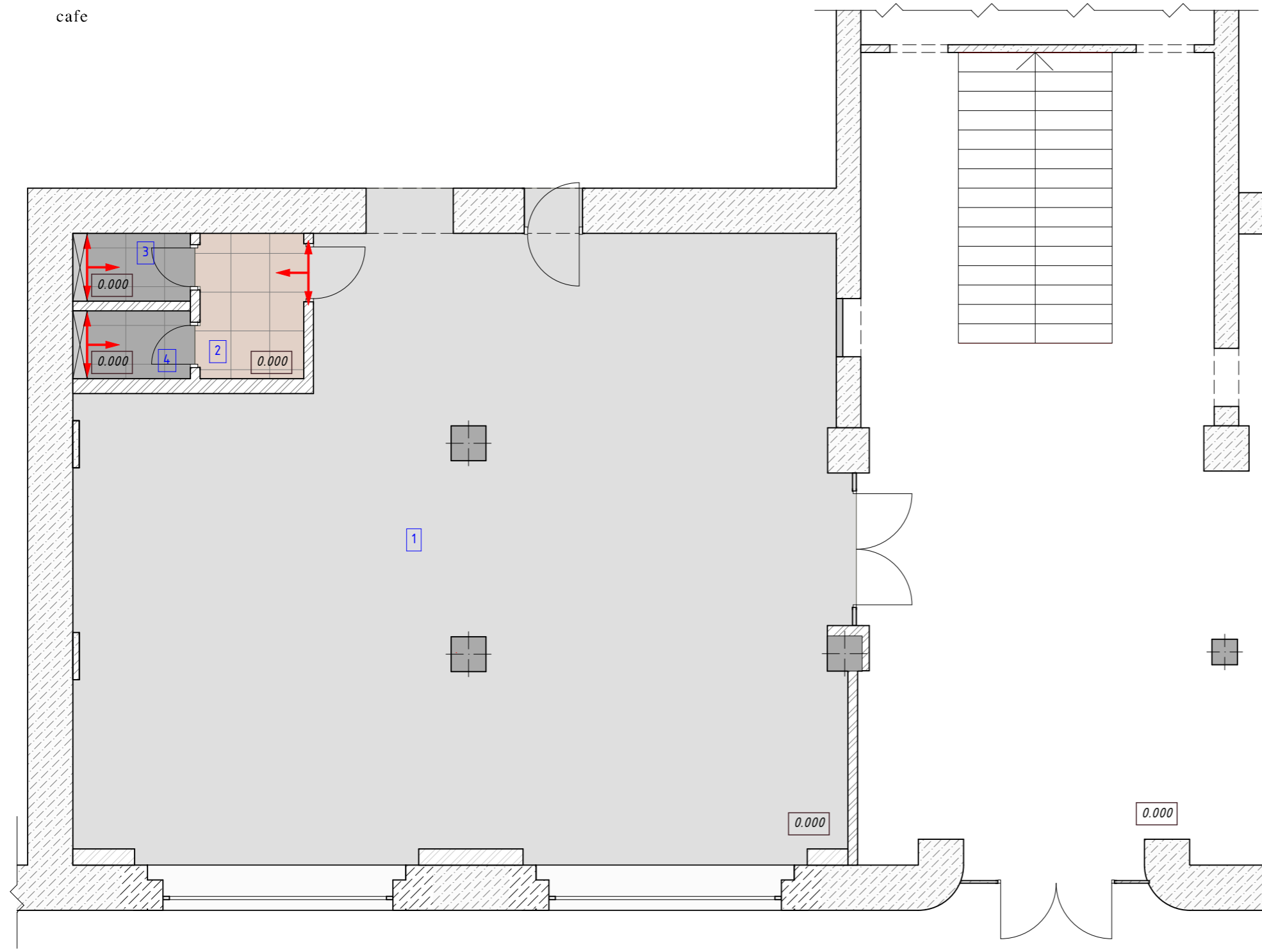

Спецификация полов

№ п/п	№ пом.	Тип	Обозначение	Изображение	Наименование	Размеры мм	Артикул	Производитель	Площадь
1	1				Декоративный наливной пол-Бетон				108,6
2	2				Керамогранит Маггогі Геометрический Микс 7/ЛПР	600x600	K946565 LPR01VTE0	Vitra	см. лист № Развертки пом. №2
3	3				Керамогранит Warehouse серый	600x600	K2660 IN600010	Villeroy&Boch	см. лист № Развертки пом. №3, 4

Изм.	Колуч	Лист	№Док.	Подп.	Дата
	Руководитель	Беляев И.Л.			11.02.2020
	Дизайнер	Печаткина Е.			11.02.2020
	Чертил	Вихарева Е.С.			11.02.2020

ДПР № 20191203-1

Адрес: г.Тверь, ул.Трехсвятская, 18

Дизайн проект кафе "LOCALS"

Стадия	Лист	Листов
АР	7	67

План полов М1:75

finoarte design studio
ООО "ФИНОАРТЕ
КОНСТРАКШН"

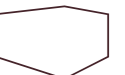

Согласовано:

Взам. инв. №

Подпись и дата

Инв. № подл.

Экспликация помещений		
Номер помещения	Наименование	Площадь, м ²
1	Помещение кафе	106,4
2	Тамбур санузлов	3,6
3	Санузел 1	1,7
4	Санузел 2	1,7
		113,4 м ²

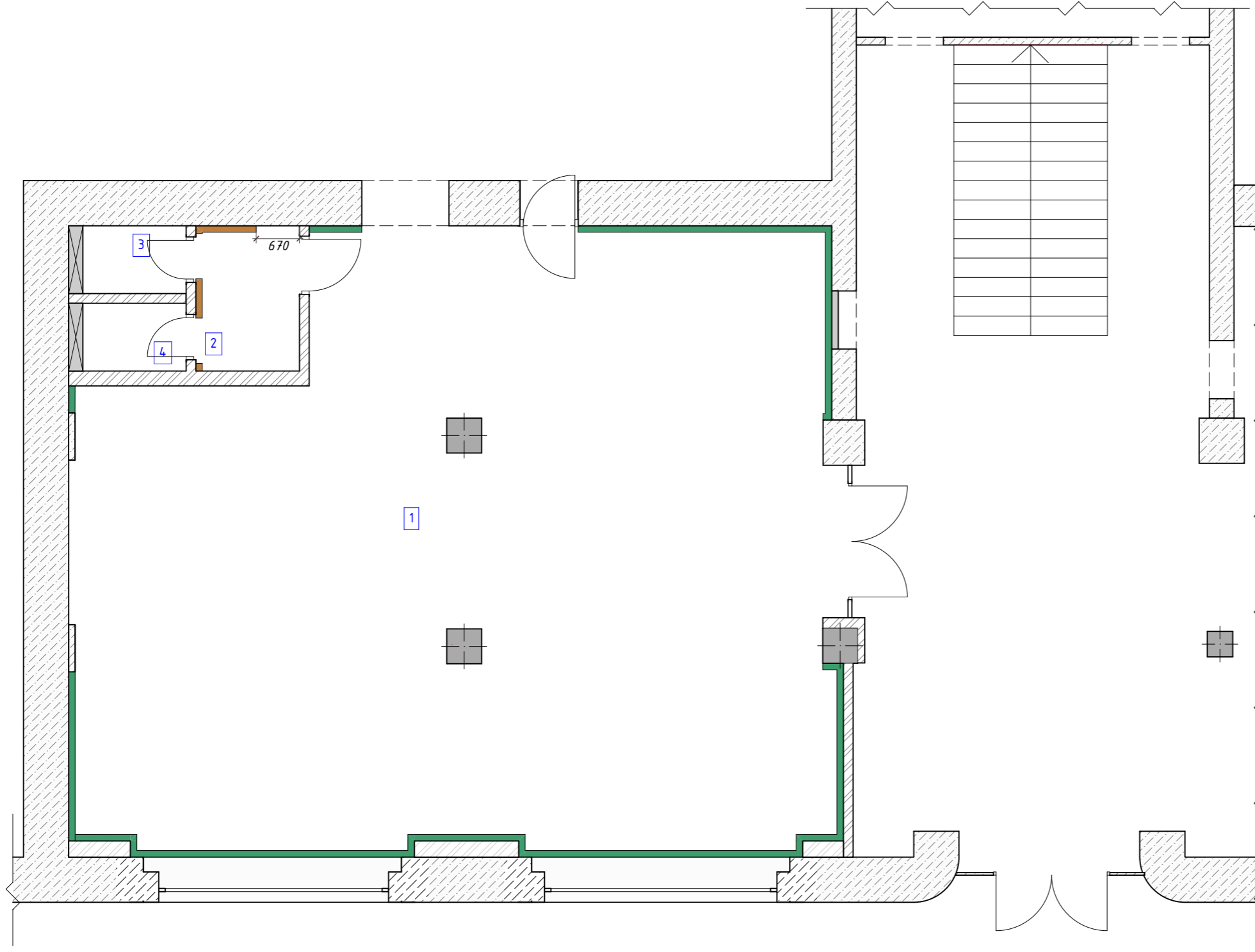

Принципиальная схема монтажа плинтуса
высота видимой части плинтуса должна быть 5-8 мм

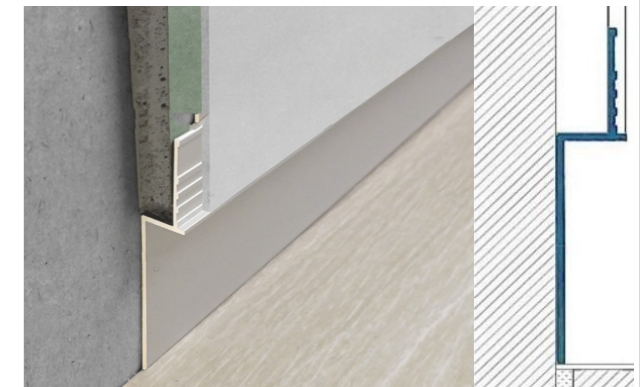

Примечание:

- Все отделочные материалы даны без запаса
- Плинтуса монтировать после установки встроенной мебели
- Все размеры даны в мм

Согласовано:	
Взам. инв. №	
Подпись и дата	
Инв. № подл.	

Спецификация плинтусов								
№ п/п	№ пом.	Обозначение	Изображение	Наименование	Размеры мм	Артикул	Производитель	Длина, мм
1	1			SX105 Плинтус. Покраска в цвет стен	д200xв10,8x ш1,3 ст	SX105	ORAC DECOR	27110
2	2			Плинтус под штукатурку Placolistel® либо аналог		Placolistel ®105	Placo	1930

Изм.	Колуч	Лист	№Док.	Подп.	Дата
	Руководитель	Беляев И.Л.			11.02.2020
	Дизайнер	Печаткина Е.			11.02.2020
	Чертил	Вихарева Е.С.			11.02.2020

ДПР № 20191203-1		
Адрес: г.Тверь, ул.Трехсвятская, 18		
Дизайн проект кафе "LOCALS"		Стадия
		Лист
		Листов
План плинтусов М 1:75		АР
		8
		67
finoarte design studio		
ООО "ФИНОАРТЕ КОНСТРАКШН"		

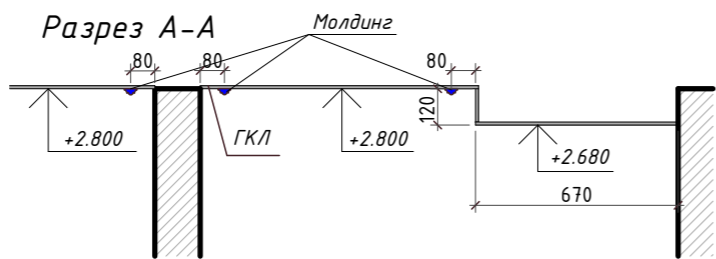

План потолков М1:75

Молдинг 1.51.308 шириной 41 мм. Производитель Европласт
Установить от стен на 80 мм до центра молдинга.

Экспликация помещений		
Номер помещения	Наименование	Площадь, м ²
1	Помещение кафе	106,4
2	Тамбур санузлов	3,6
3	Санузел 1	1,7
4	Санузел 2	1,7
		113,4 м ²

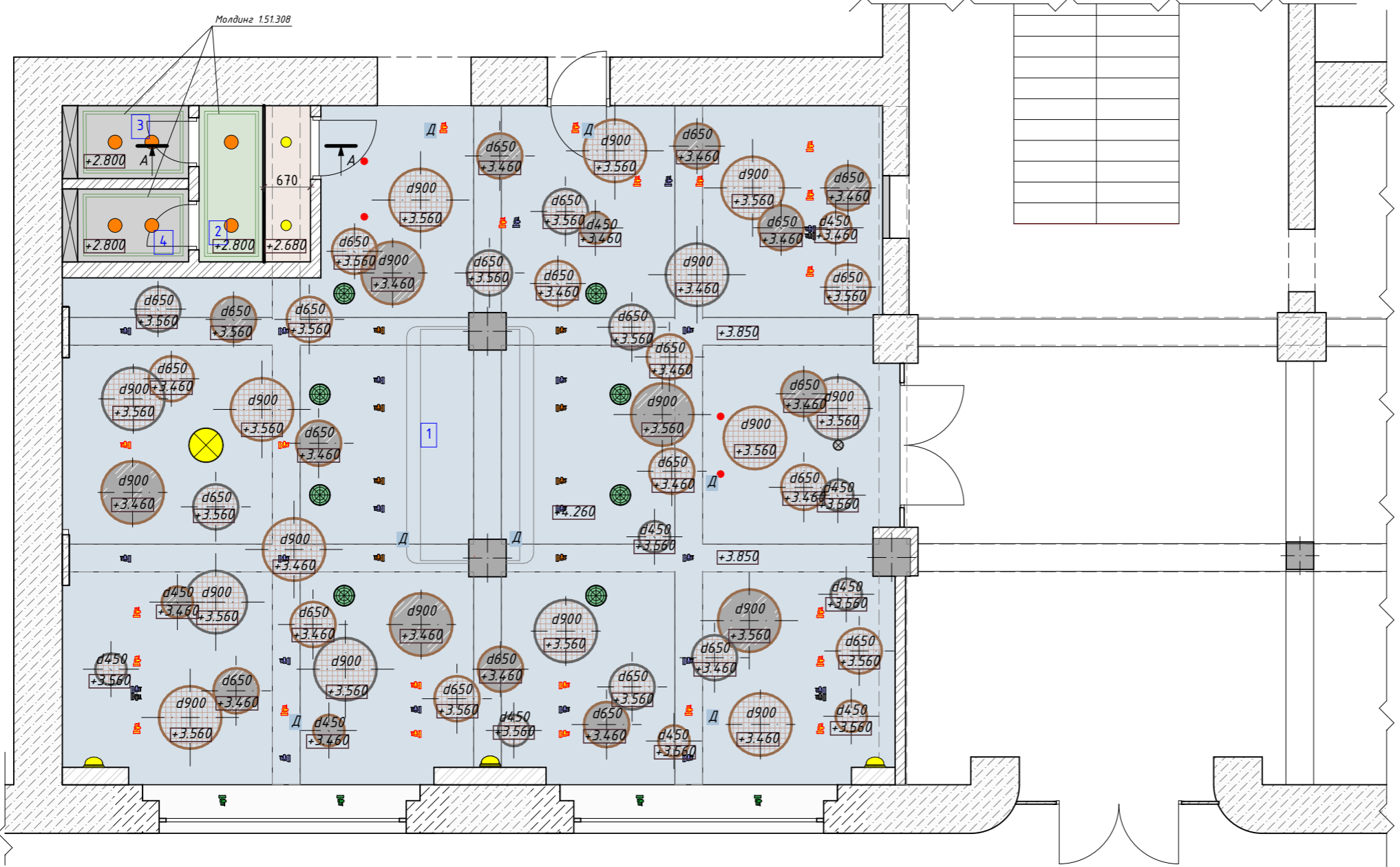

Оформление потолка кругами в деревянной раме:

- d450 Круг зеркала d450
- d650 Круг зеркала d650
- d900 Круг зеркала d900
- d450 Круг из ротанга на раме с покраской морилкой d450
- d650 Круг из ротанга на раме с покраской морилкой d650
- d900 Круг из ротанга на раме с покраской морилкой d900
- d450 Круг из ротанга на раме с покраской металлизированной краской d450
- d650 Круг из ротанга на раме с покраской металлизированной краской d650
- d900 Круг из ротанга на раме с покраской металлизированной краской d900

Примечание:

- Крепление к потолку кругов на деревянной раме осуществляется после монтажа светильников, так чтобы свет свободно освещал зал.
- Все отделочные материалы даны без запаса
- Смотреть совместно с листом № Индивидуальные изделия. Круги для оформления полака, лист № План потолков. Продолжение, лист № спецификация потолка
- Предусмотреть запас краски на инженерные коммуникации и кесонные потолки, уточнить у поставщика краски.

ДПР № 20191203-1					
Адрес: г.Тверь, ул.Трехсвятская, 18					
Изм.	Колуч	Лист	№Док.	Подп.	Дата
Руководитель	Беляев И.Л.				11.02.2020
Дизайнер	Печаткина Е.				11.02.2020
Чертил	Вихарева Е.С.				11.02.2020
Дизайн проект кафе "LOCALS"					Стадия
План потолков М1:75					Лист
					Листов
					АР
					9
					67
					finoarte design studio
					ООО "ФИНОАРТЕ КОНСТРАКШН"

Спецификация потолков									
№ п/п	№ пом.	Тип	Обозначение	Изображение	Наименование	Размеры мм	Артикул	Производитель	Площадь
1	1				Существующий потолок. Покраска ESMALTE EXTRA MATE		AD 0272	Tollens	14,7,3 +40% запас
2	2				ГКЛ. Покраска ESMALTE EXTRA MATE		AD 1871	Tollens	1,5
3	2				ГКЛ. Покраска ESMALTE EXTRA MATE		AD 1773	Tollens	2,1
4	3				ГКЛ. Покраска ESMALTE EXTRA MATE		AD 1452	Tollens	3,4

Согласовано:







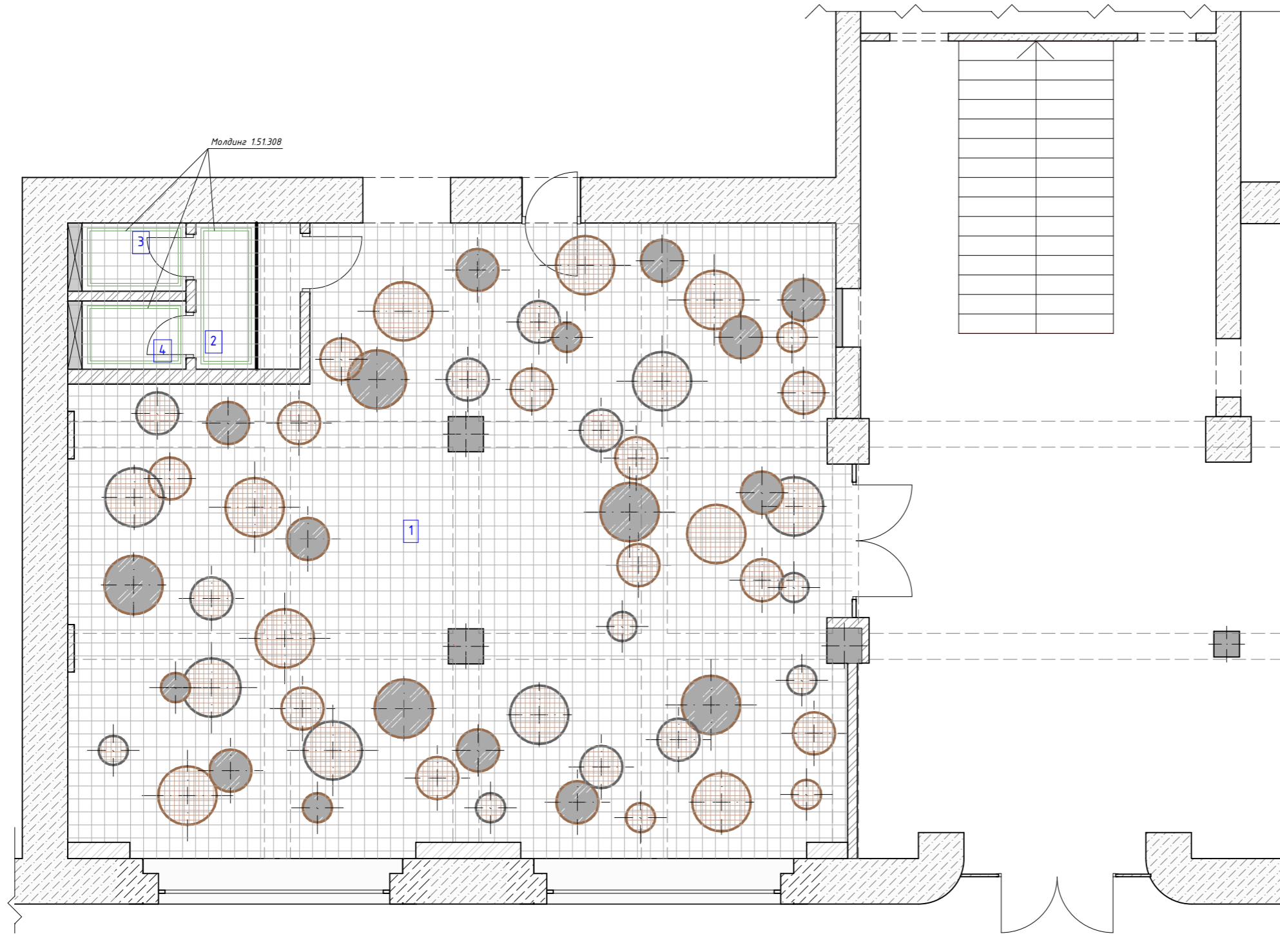



Инв. № подл. Подпись и дата. Взам. инв. №

План потолков. Продолжение. М 1:75

Экспликация помещений		
Номер помещения	Наименование	Площадь, м ²
1	Помещение кафе	106,4
2	Тамбур санузлов	3,6
3	Санузел 1	1,7
4	Санузел 2	1,7
		113,4 м ²

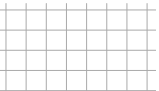

Оформление потолка кругами в деревянной раме:

-  Круг зеркала d450
-  Круг зеркала d650
-  Круг зеркала d900
-  Круг из ротанга на раме с покраской морилкой d450
-  Круг из ротанга на раме с покраской морилкой d650
-  Круг из ротанга на раме с покраской морилкой d900
-  Круг из ротанга на раме с покраской металлизированной краской d450
-  Круг из ротанга на раме с покраской металлизированной краской d650
-  Круг из ротанга на раме с покраской металлизированной краской d900
-  Молдинг 1.51.308
-  Масштабная сетка 200x200 мм

Согласовано:				
Взам. инв. №				
Подпись и дата				
Инв. № подл.				

Примечание:
 - Крепление к потолку кругов на деревянной раме осуществляется после монтажа светильников, так чтобы свет свободно освещал зал.
 - Все отделочные материалы даны без запаса
 - Смотреть совместно с листом № Индивидуальные изделия. Круги для оформления потолка, лист № спецификация потолка

						ДПР № 20191203-1			
						Адрес: г.Тверь, ул.Трехсвятская, 18			
Изм.	Колуч	Лист	№Док.	Подп.	Дата	Дизайн проект кафе "LOCALS"	Стадия	Лист	Листов
Руководитель	Беляев И.Л.				11.02.2020		АР	10	67
Дизайнер	Печаткина Е.				11.02.2020				
Чертил	Вихарева Е.С.				11.02.2020				
						План потолков. Продолжение. М 1:75	finoarte design studio ООО "ФИНОАРТЕ КОНСТРАКШН"		

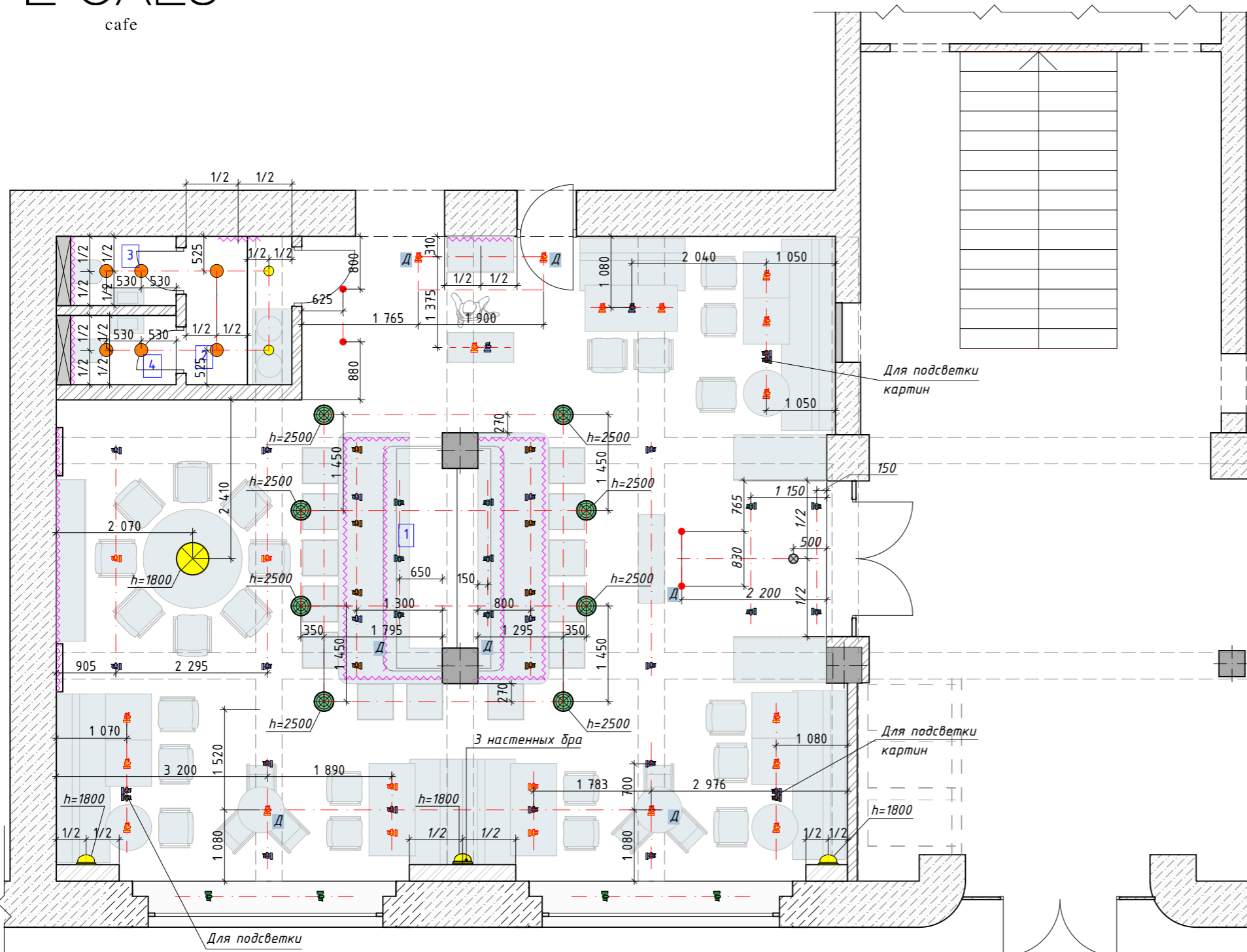

Условные обозначения:

Д Дежурный свет

Примечание:
 - Свет бара смотреть совместно с листом № Индивидуальное изделие. Верхний фриз бара. М 1:25
 - Светильники разместить на высоте 3000 мм, кроме тех на которых указана высота.
 - Предусмотреть декоративное освещение Гобо-проекторами в соответствии со светотехническим решением специализированной смежной организацией.
 - Привязки даны от центра электроустановочного изделия
 - Конечные электропроводы для подсветки шкафов, бара и логотипа уточнить у производителя мебели и декоративных элементов
 - Все светильники согласуются по образцу с дизайнером
 - Смотри совместно с листами № спецификация светильников и с разделом ЭОМ

Экспликация помещений		
Номер помещения	Наименование	Площадь, м ²
1	Помещение кафе	106,4
2	Тамбур санузлов	3,6
3	Санузел 1	1,7
4	Санузел 2	1,7
		113,4 м ²

Спецификация светильников									
№ п/п	№ пом.	Обозначение на плане	Изображение	Наименование	Артикул	Размеры мм.	Производитель	Кол-во	Примечание
Тип 01				Светильник для установки на шиноряд IP20 LED 9 Вт 3000К 10° Цвет корпуса белый.		D 60мм. L 135мм. H 164 мм.		22	
Тип 02				Светильник для установки на шиноряд IP20 LED 9 Вт 3000К с эллиптическим светораспределением Цвет корпуса белый.		D 60мм. L 135мм. H 164 мм.		8	
Тип 03				Светильник для установки на шиноряд IP20 LED 12 Вт 3000К с эллиптическим светораспределением Цвет корпуса белый.		D 60мм. L 135мм. H 164 мм.		4	
Тип 04				Светильник для установки на шиноряд IP20 LED 9 Вт 3000К 50° Цвет корпуса белый.		D 60мм. L 135мм. H 164 мм.		21	
Тип 05				Светильник накладной потолочный IP44 LED 12W 3000K Цвет корпуса белый.		D 150 мм H 58 мм		6	
Тип 06				Светильник встраиваемый IP54 10Вт 3000К 75° Цвет корпуса белый.		D 110 мм H 55 мм		2	
Тип 07				Светильник накладной потолочный IP20 LED 9W 3000K 10° Цвет корпуса белый.		D 80 мм H 126 мм		1	
Тип 08				Светильник накладной потолочный IP20 LED 6W 3000K 10°-38° Цвет корпуса белый.		D 50 мм H 135 мм		4	
Тип 09				Светильник для установки на шиноряд IP20 LED 9 Вт 3500K 50° CRI95 Цвет корпуса белый.		D 60мм. L 135мм. H 164 мм.		3	
Тип 10				Бра тип цоколя E27				5	
Тип 11				Подвесной светильник тип цоколя E27		Ø 35 см,		8	
Тип 12				Люстра		(DxH) 57x39 см,		1	
Тип 13				Светильник на шиноряде Siv Trasse-track, spot e27 светильник для лампы e27 75вт макс., белый, 1001875 Фитолампа E27 Full Spectrum или Full X2				10	

ДПР № 20191203-1

Адрес: г. Тверь, ул. Трехсвятская, 18

Изм.	Колуч.	Лист	№Док.	Подп.	Дата
Руководитель	Беляев И.Л.				11.02.2020
Дизайнер	Печаткина Е.				11.02.2020
Чертил	Вихарева Е.С.				11.02.2020

Дизайн проект кафе "LOCALS"

План размещения осветительных приборов М1:75

Стадия	Лист	Листов
АР	11	67

finoarte design studio
 ООО "ФИНОАРТЕ
 КОНСТРАКШН"

Согласовано:

Взам. инв. №

Подпись и дата

Инв. № подл.

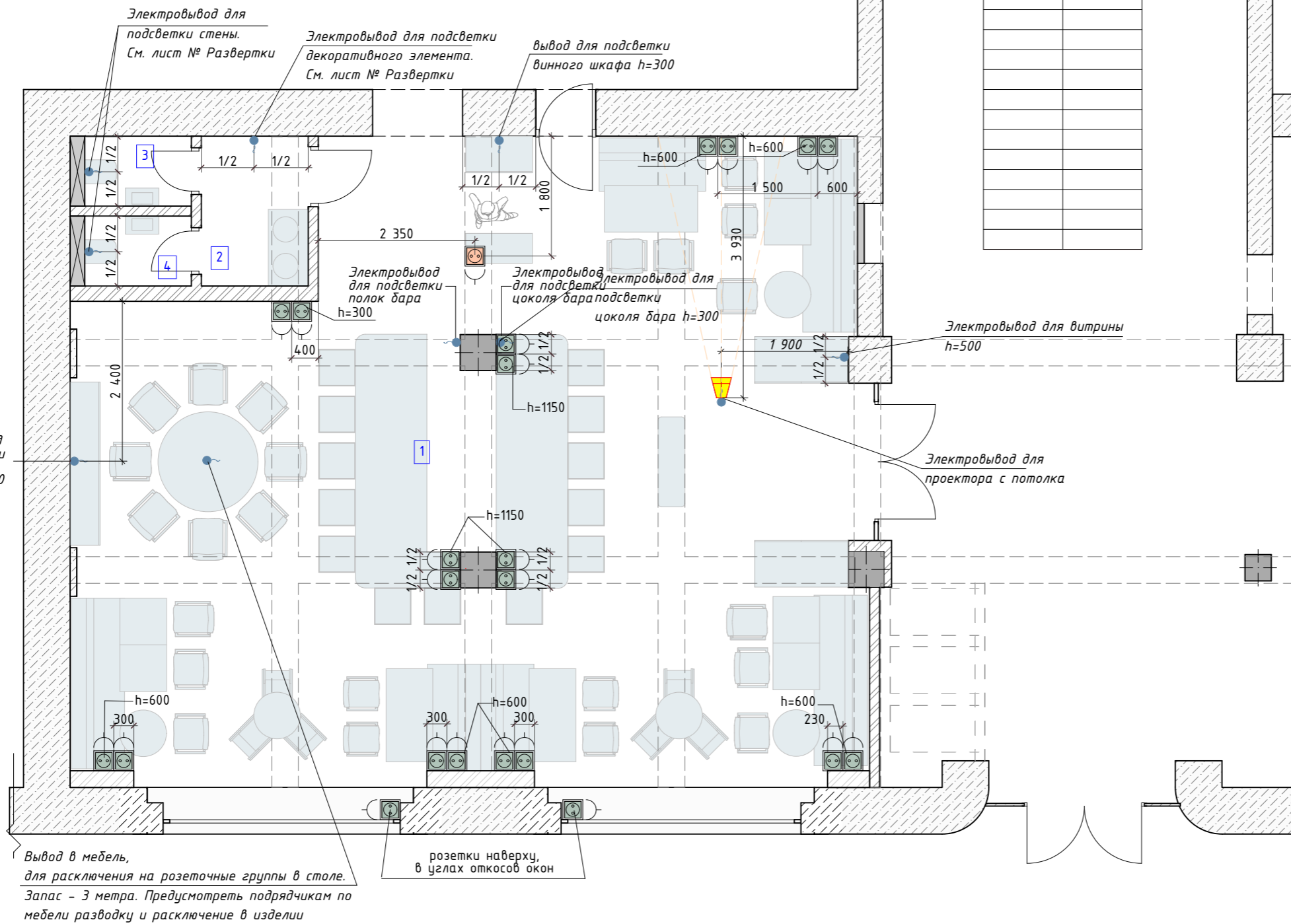

Экспликация помещений		
Номер помещения	Наименование	Площадь, м ²
1	Помещение кафе	106,4
2	Тамбур санузлов	3,6
3	Санузел 1	1,7
4	Санузел 2	1,7
		113,4 м ²

Примечание:

- Розетки бара смотреть совместно с разделом ТХ
- Трансформаторы для подсветки стен в санузлах предусмотреть в запотолочном пространстве.
- Привязки даны от центра электроустановочного изделия
- Местоположения Wi-fi/R-Keereg/телефонных розеток-определяются технологом
- Местоположение розеток в барах/кассах определяются технологом и в соответствии с технологическим проектом
- Читать совместно с разделом ЭОМ

Вывод в мебель, для расключения на розеточные группы в столе. Запас - 3 метра. Предусмотреть подрядчикам по мебели разводку и расключение в изделии

розетки наверху, в углах откосов окон

Согласовано:					
Взам. инв. №					
Подпись и дата					
Инв. № подл.					

Порядок расположения механизмов в розеточных блоках

Тип (ID) блока ЭЛ	Класс защиты	Кол-во	Вставки (механизмы)		Изготовитель	Накладные/встраиваемые	Стационар-е/в мебели
			Наименование				
	IP 20	22	Розетка 220V. Legrand Valena слоновая кость		Legrand	Встраиваемая	Стационарная
	IP 44	1	Розеточная колонна IP44		Legrand		Стационарная

Изм.	Колуч	Лист	№Док.	Подп.	Дата
	Руководитель	Беляев И.Л.			11.02.2020
	Дизайнер	Печаткина Е.			11.02.2020
	Чертил	Вихарева Е.С.			11.02.2020

ДПР № 20191203-1		
Адрес: г.Тверь, ул.Трехсвятская, 18		
Стадия	Лист	Листов
АР	12	67
Дизайн проект кафе "LOCALS"		
План размещения розеток и электровыводов М1:75		
finoarte design studio		
ООО "ФИНОАРТЕ КОНСТРАКШН"		

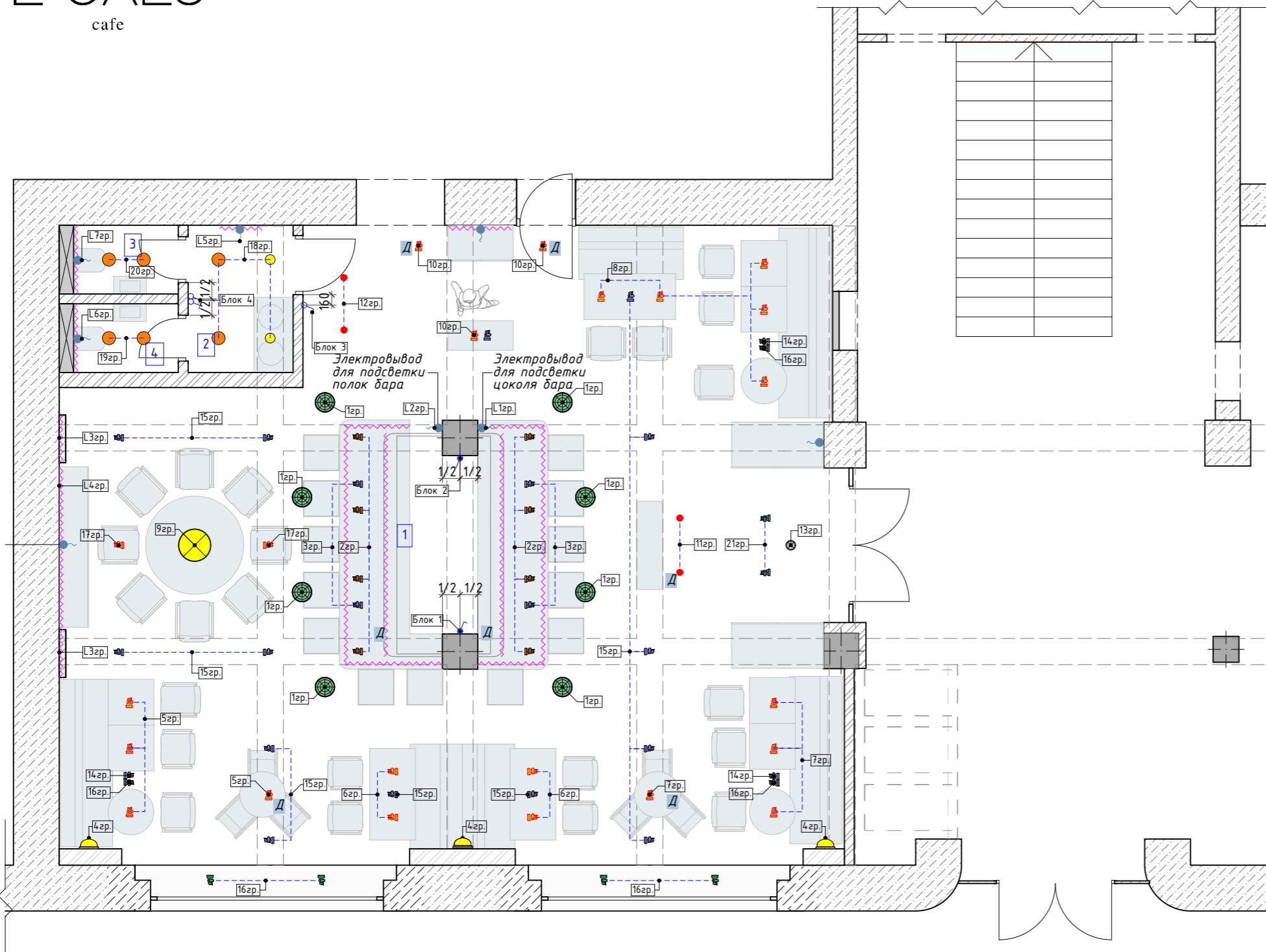

Экспликация помещений		
Номер помещения	Наименование	Площадь, м2
1	Помещение кафе	106,4
2	Тамбур санузлов	3,6
3	Санузел 1	1,7
4	Санузел 2	1,7
		113,4 м ²

Спецификация выключателей				
№ п/п	Обозначение на плане	Наименование	Изготовитель	Кол-во
01	♂	Диммер. Legrand Valena цвет слоновая кость Артикул: 695628	Legrand	20

Условные обозначения:

Д Дежурный свет

Примечание:

- Высота блоков в №1 №2 - 1300мм до центра всех блоков выключателей.
- Высота блоков №3 №4 - 900мм до центра блока.
- Для включения/выключения подсветки светодиодной ленты в мебели использовать мебельный выключатель
- Читает совместно с разделом ЭОМ
- Группы света L1-L7 управляются через радиомодуль

Блоки выключателей:

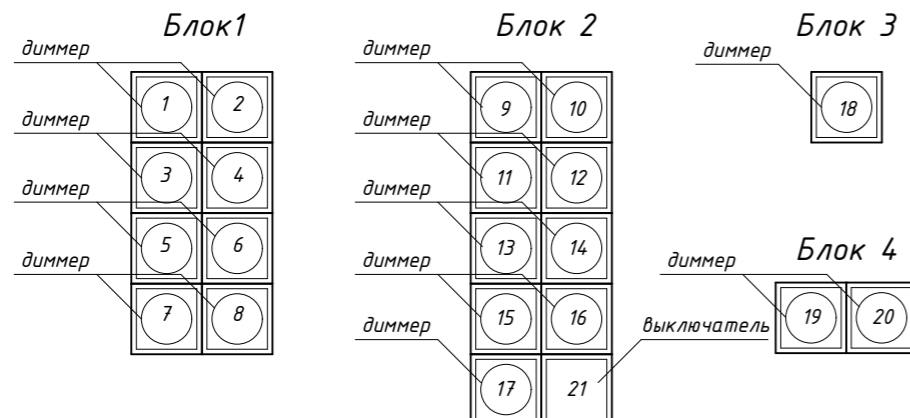

ДПР № 20191203-1

Адрес: г.Тверь, ул.Трехсвятская, 18

Изм.	Колуч	Лист	№Док.	Подп.	Дата
Руководитель	Беляев И.Л.				11.02.2020
Дизайнер	Печаткина Е.				11.02.2020
Чертил	Вихарева Е.С.				11.02.2020

Дизайн проект кафе "LOCALS"

Стадия	Лист	Листов
АР	13	67

План размещения выключателей и групп включения М1:75

finoarte design studio
ООО "ФИНОАРТЕ
КОНСТРАКШН"

Согласовано:

Взам. инв. №
Подпись и дата
Инв. № подл.

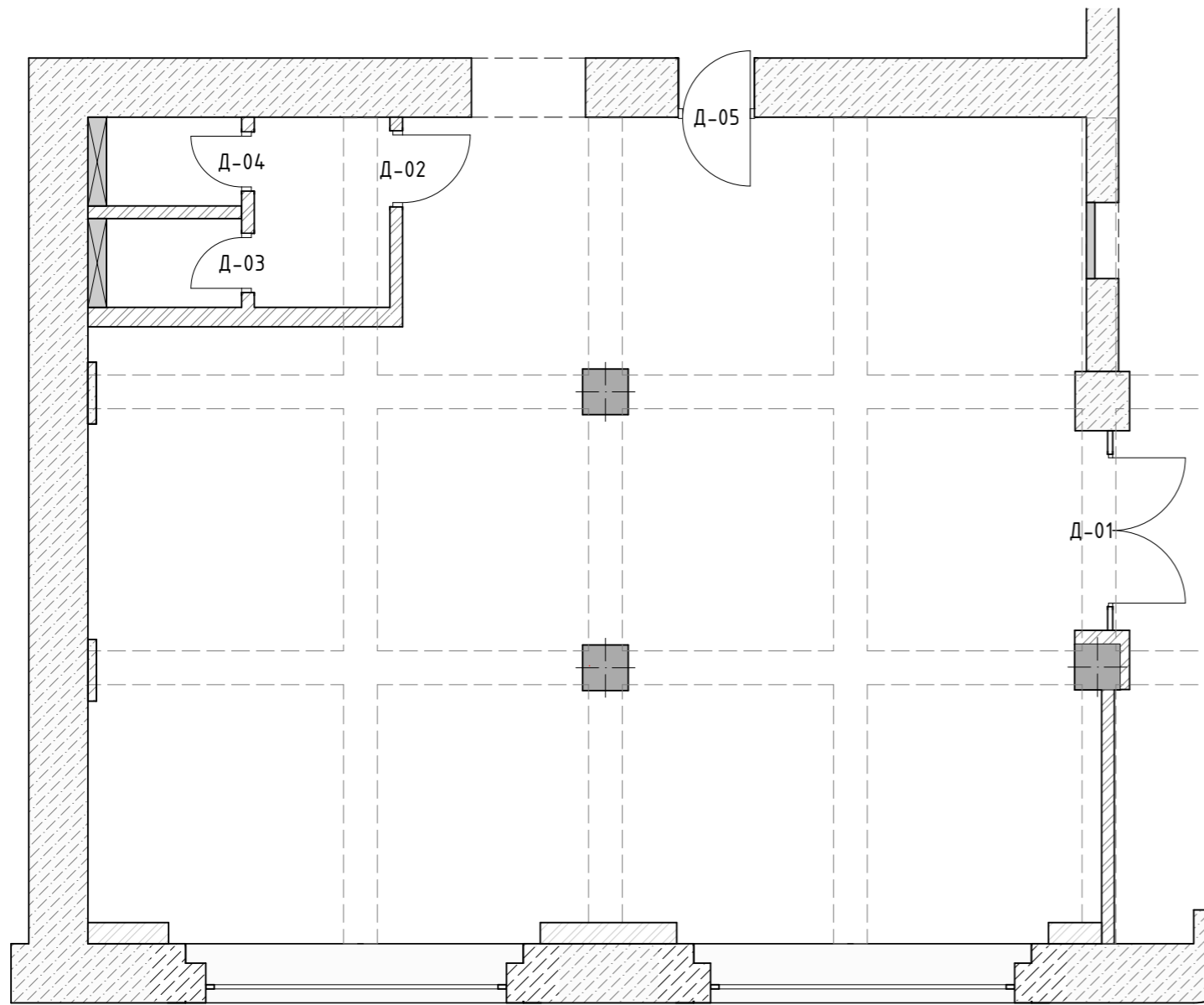

Марка изделия	Изображение	Наименование	Размеры проёма	Размеры Полотна	Ориентация	Поставщик /производитель	Кол-во
Д-01		Входная дверь индивидуального изготовления см. Тз. Лист №24			Л		1
Д-02		Дверь Отделка со стороны пом.№1 ротанг, со стороны пом.№2 покраска RAL-9016 монтировать в коробку скрытого монтажа с петлями Eclipse SELF, ручка со стороны пом. №1 см. Лист №20 со стороны пом. №2 не нажимная (черный никель/никель матовый) PUERTO AL 521-02 BN/SN	900×2 400	800×2 350	П		1
Д-03		Дверь Покраска с двух сторон ESMALTE EXTRA MATE Tollens AD 0405 Дверная ручка (черный никель/никель матовый) PUERTO AL 521-02 BN/SN + замок и защелка.	700×2 400	600×2 350	П		1
Д-04		Дверь Покраска с двух сторон ESMALTE EXTRA MATE Tollens AD 0405 Дверная ручка (черный никель/никель матовый) PUERTO AL 521-02 BN/SN + замок и защелка.	700×2 400	600×2 350	Л		1
Д-05		Дверь Стекланная открывание в обе стороны	900×2 150	800×2 100			1
							5

Согласовано:

Взам. инв. №	
Подпись и дата	
Инв. № подл.	

Референс петли с доводчиком для двери Д-02

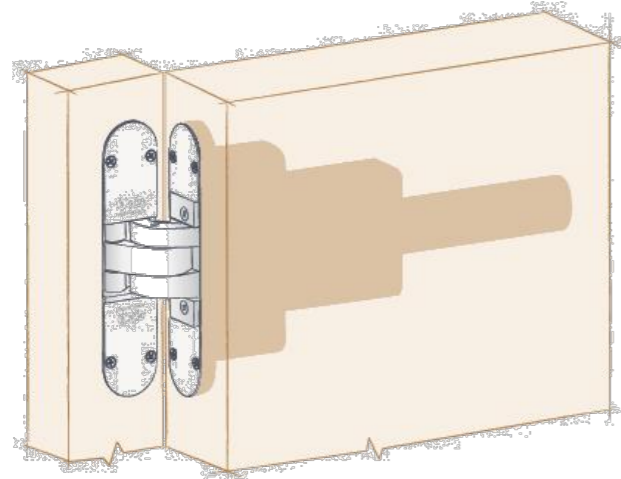

Референс дверной ручки



						ДПР № 20191203-1			
						Адрес: г.Тверь, ул.Трехсвятская, 18			
Изм.	Колуч.	Лист	№Док.	Подп.	Дата	Дизайн проект кафе "LOCALS"	Стадия	Лист	Листов
Руководитель	Беляев И.Л.				11.02.2020		АР	14	67
Дизайнер	Печаткина Е.				11.02.2020				
Чертил	Вихарева Е.С.				11.02.2020				
						План заполнения дверных проёмов М1:75	finoarte design studio ООО "ФИНОАРТЕ КОНСТРАКШН"		

Спецификация мебели

№ п/п	№ пом.	Изображение	Обозначение на плане	Наименование	Размеры мм	Производитель	Артикул	Кол-во
1	2			Раковина Vessel белая	d 380x h 170	Boschi	1174-061-0125	2
2	2		-	Смеситель Ventura белый с золотом	50x 233,5x h 292	Boheme	Venturo 382-W	2
3	3 4			Раковина Quadro, белая	500x 270x h 150	ArtCeram	Quadro QUL001	2
4	3 4		8	Смеситель Ringo, черный	52x 175x h 159	Paffoni	Ringo RIN071NO	2
5	3 4			Унитаз подвесной Modern, белый	475x 360x h 400	Grossman	Modern GR-P3011	2
6	3 4			Смывная клавиша TECEpow		Tece	TECEpow 9240403	2
				Инсталляция для унитазов Integra Geberit Duofix	1120x 500x 180	VitrA	Integra	2
7	1			Барная станция врезная (смотри отдельный файл с размерами)	600x 800x 300			2

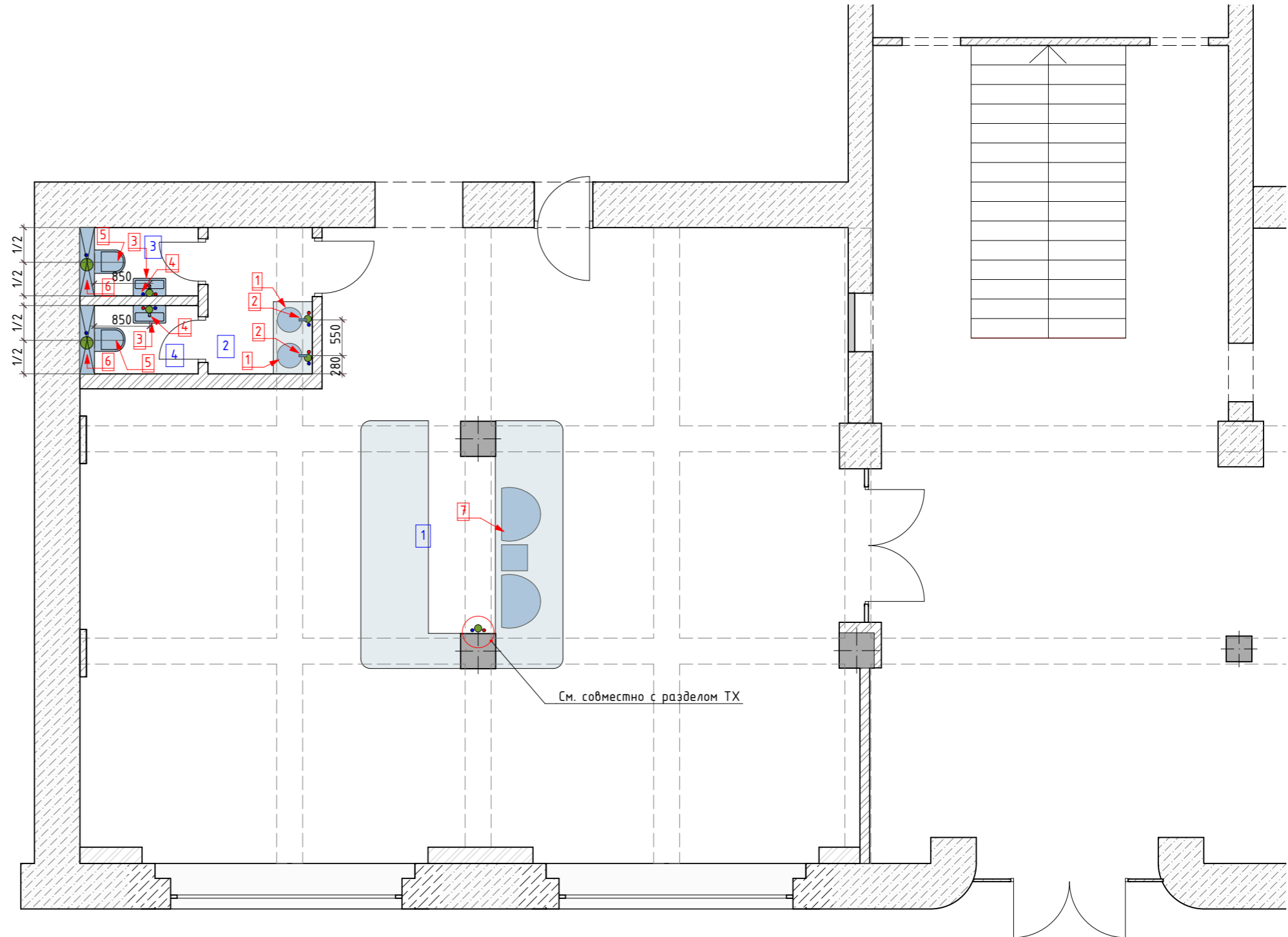

Условные обозначения:

- Труба канализации d100мм
- Труба канализации d50мм
- Труба горячего водоснабжения d50мм
- Труба холодного водоснабжения d50мм

Примечание:

- Читать совместно с разделом ВК.
- Встройка барного оборудования в соответствии с технологическим проектом.

Экспликация помещений

Номер помещения	Наименование	Площадь, м ²
1	Помещение кафе	106,4
2	Тамбур санузлов	3,6
3	Санузел 1	1,7
4	Санузел 2	1,7
		113,4 м ²

ДПР № 20191203-1

Адрес: г. Тверь, ул. Трехсвятская, 18

Изм.	Колуч.	Лист	№Док.	Подп.	Дата
	Руководитель	Беляев И.Л.			11.02.2020
	Дизайнер	Печаткина Е.			11.02.2020
	Чертил	Вихарева Е.С.			11.02.2020

Дизайн проект кафе "LOCALS"

Стадия	Лист	Листов
АР	15	67

План расстановки сантехники М 1:75

finoarte design studio
ООО "ФИНОАРТЕ
КОНСТРАКШН"

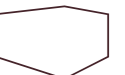

Согласовано:

Взам. инв. №

Подпись и дата

Инв. № подл.

Раковина Bocchi Vessel 1174-061-0125 белая

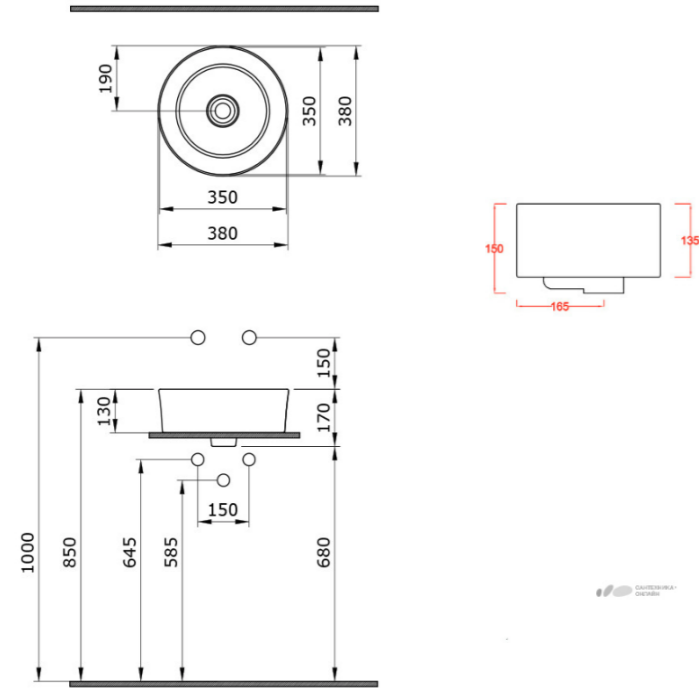

Раковина ArtCeram Quadro QUL001

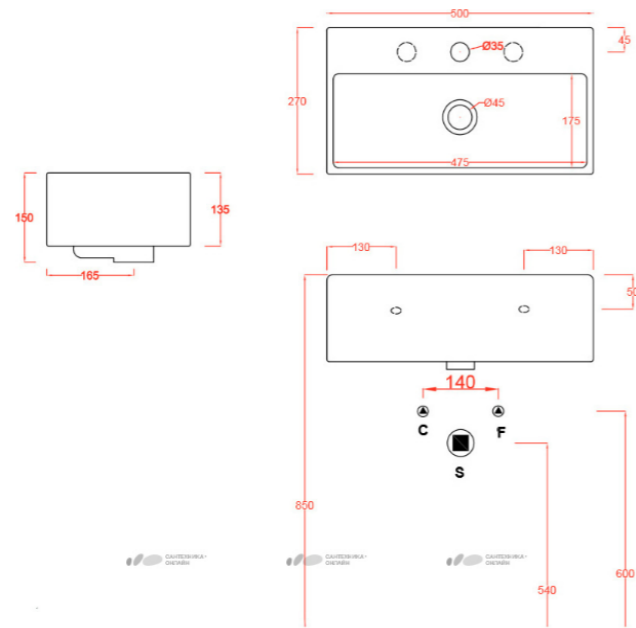

Смеситель Vohete Ventura 382-W

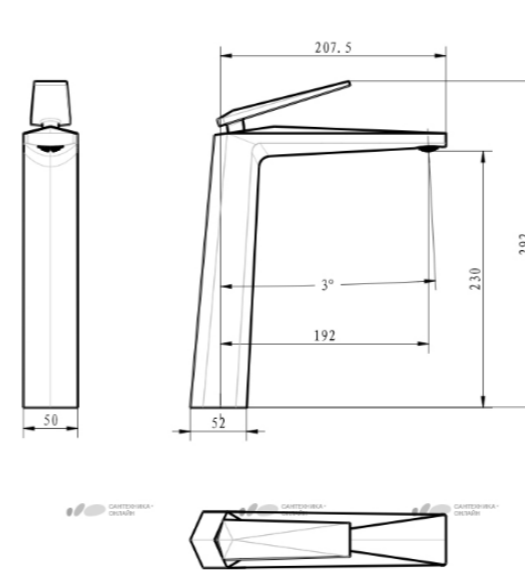

Система инсталляции для унитазов Geberit Duofix

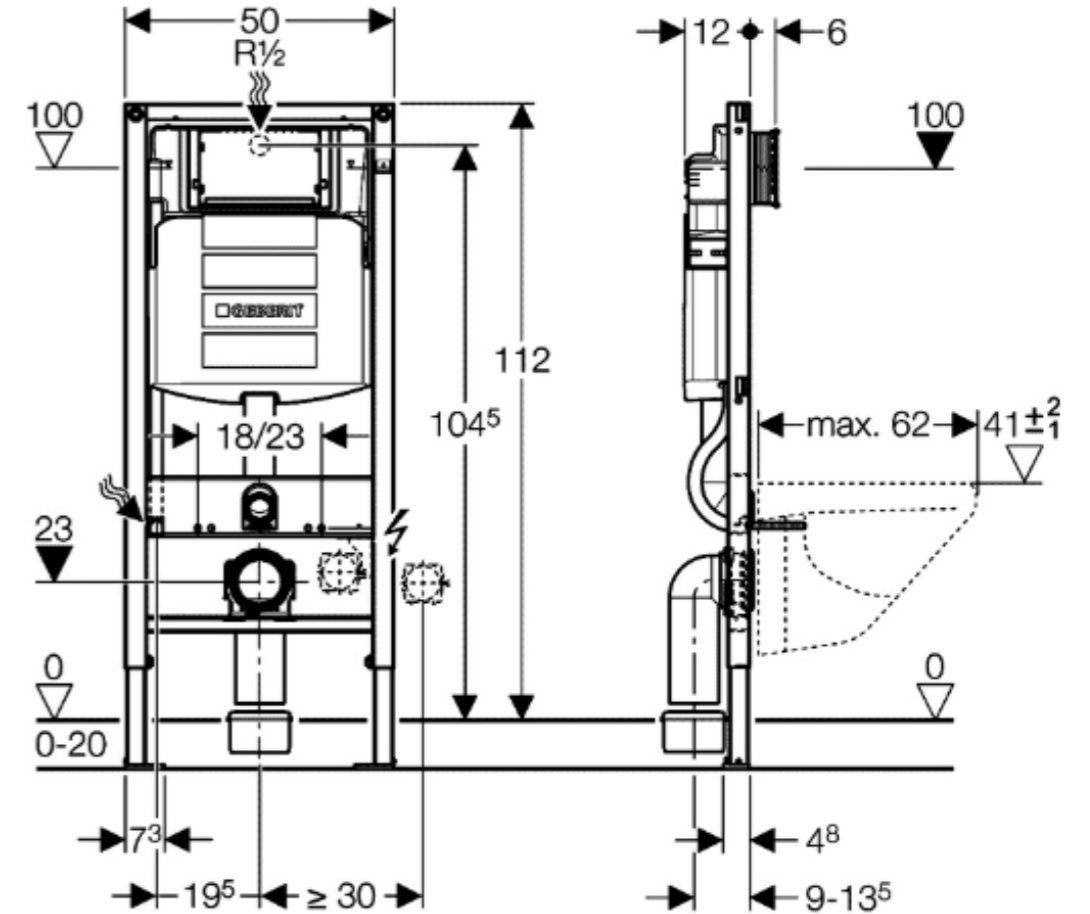

Унитаз подвесной Grossman Modern GR-P3011

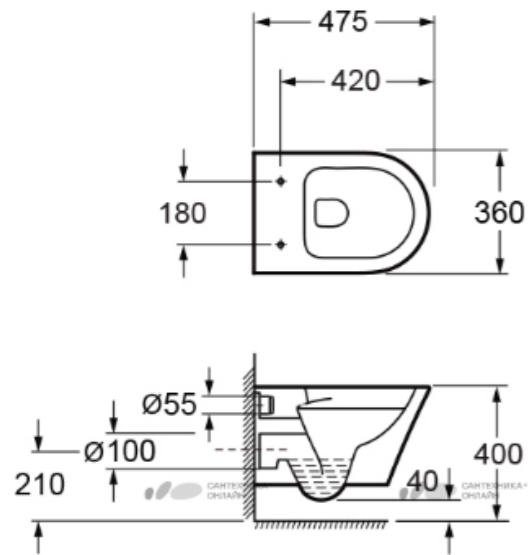

Смеситель Paffoni Ringo RIN071N0

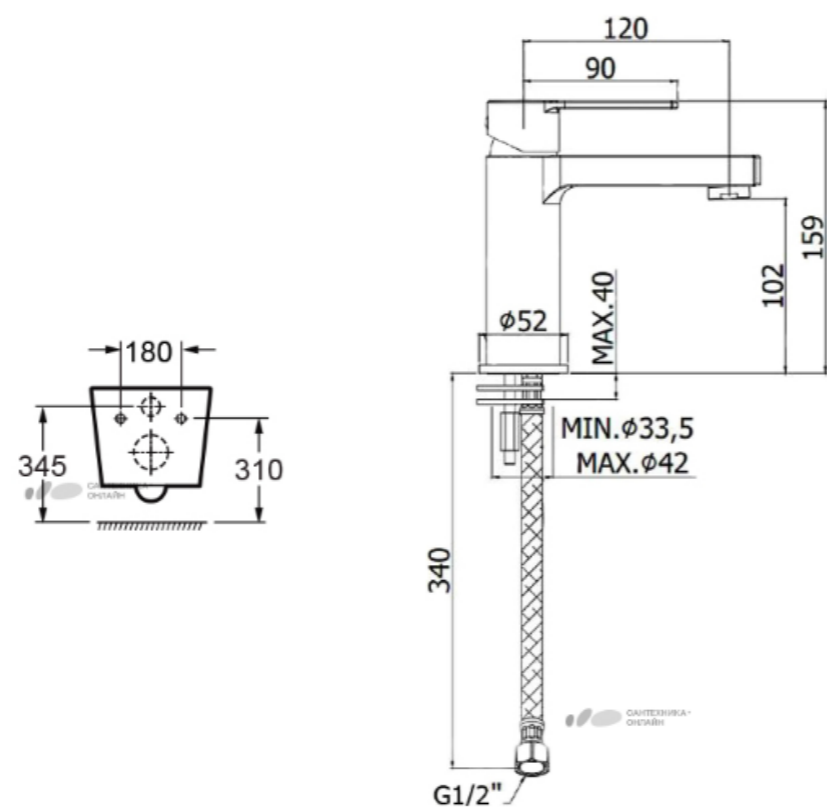

Смывная клавиша Тесе ТЕСЕpow 9240403

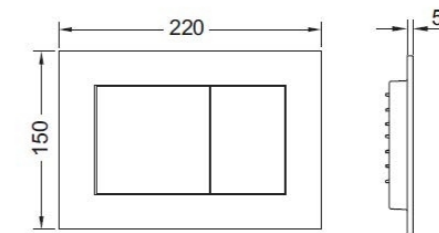

Согласовано:

Взам. инв. №
Подпись и дата
Инв. № подл.

Изм.	Колуч.	Лист	№Док.	Подп.	Дата
Руководитель	Беляев И.Л.				11.02.2020
Дизайнер	Печаткина Е.				11.02.2020
Чертил	Вихарева Е.С.				11.02.2020

ДПР № 20191203-1		
Адрес: г.Тверь, ул.Трехсвятская, 18		
Дизайн проект кафе "LOCALS"		Стадия
АР	Лист	Листов
АР	16	67
Техническая карта на сантехприборы		finoarte design studio ООО "ФИНОАРТЕ КОНСТРАКШН"

Ведомость отделки

№ п/п	№ пом.	Обозначение	Изо-ие на плане	Изображение	Наименование	Артикул	Производитель	Площадь	Примечание
1	1	Tun 01			Декоративная штукатурка - фактура бетон Покраска ESMALTE EXTRA MATE	AD 0272	Tollens	84,7	
2	1	Tun 02			Деревянные панели		Индивид. изгот-ия	24,27	
3	1	Tun 03			Покраска ESMALTE EXTRA MATE	RAL 9016	Tollens	27,1	
4	2	Tun 04			Покраска ESMALTE EXTRA MATE	AD 1773	Tollens	5	
5	2	Tun 05			Керамогранит CALACATTA 3200x1600	SF.IC. CLG.GL	ARCHSKIN	см. лист №20 Развертки пом. №2	
6	3,4	Tun 06			Керамогранит Warehouse серый 60x60	K2660 IN600010	Villeroy & Boch	см. листы №21 №22 Развертки пом. №3, 4	
7	3,4	Tun 07			Деревянное панно с влагостойким покрытием		Индивид. изгот-ия	см. листы №21 №22 Развертки пом. №3, 4	
8	1	Tun 08			Декоративная штукатурка - фактура бетон Покраска ESMALTE EXTRA MATE	RAL 9016	Tollens	42,7	
9	2				Покраска ESMALTE EXTRA MATE	AD 0405	Tollens	4	
10	2				Зеркало		Индивид. изгот-ия	2,6	

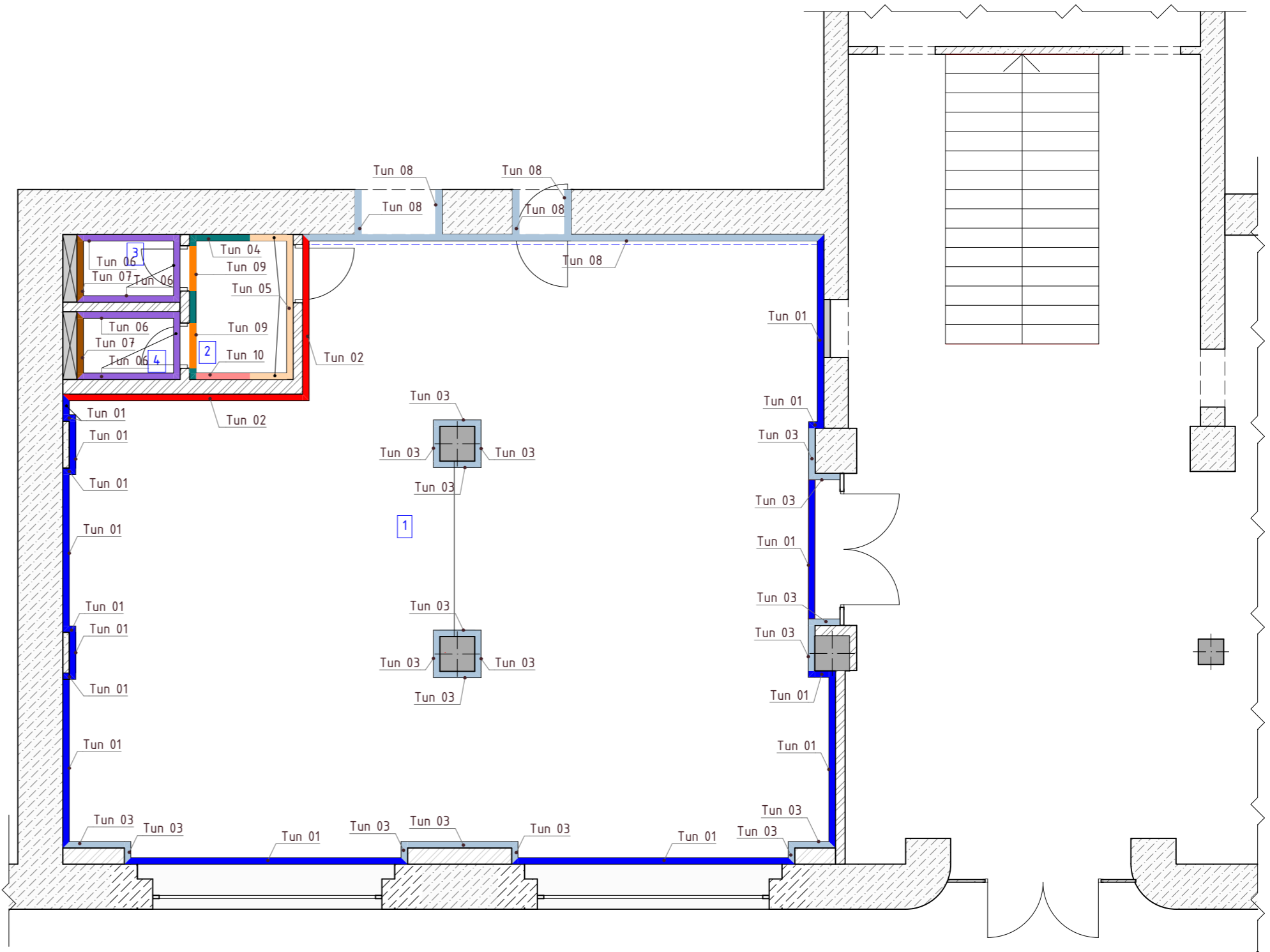

Примечание:

- Все отделочные материалы даны без запаса
- Все отделочные материалы согласуются по образцам с дизайнером
- Все отделочные материалы должны быть сертифицированы на территории России и отвечать нормам пожарной безопасности

Экспликация помещений						ДПР № 20191203-1		
Номер помещения	Наименование	Площадь, м2	Изм.	Колуч.	Лист	№Док.	Подп.	Дата
1	Помещение кафе	106,4						
2	Тамбур санузлов	3,6	Руководитель	Беляев И.Л.				11.02.2020
3	Санузел 1	1,7	Дизайнер	Печаткина Е.				11.02.2020
4	Санузел 2	1,7	Чертил	Вихарева Е.С.				11.02.2020
		113,4 м ²						

Адрес: г.Тверь, ул.Трехсвятская, 18

Дизайн проект кафе "LOCALS"			Стадия	Лист	Листов
			АР	17	67

Схема отделки помещений М1:75

finoarte design studio
ООО "ФИНОАРТЕ КОНСТРАКШН"

Согласовано:

Взам. инв. №

Подпись и дата

Инв. № подл.

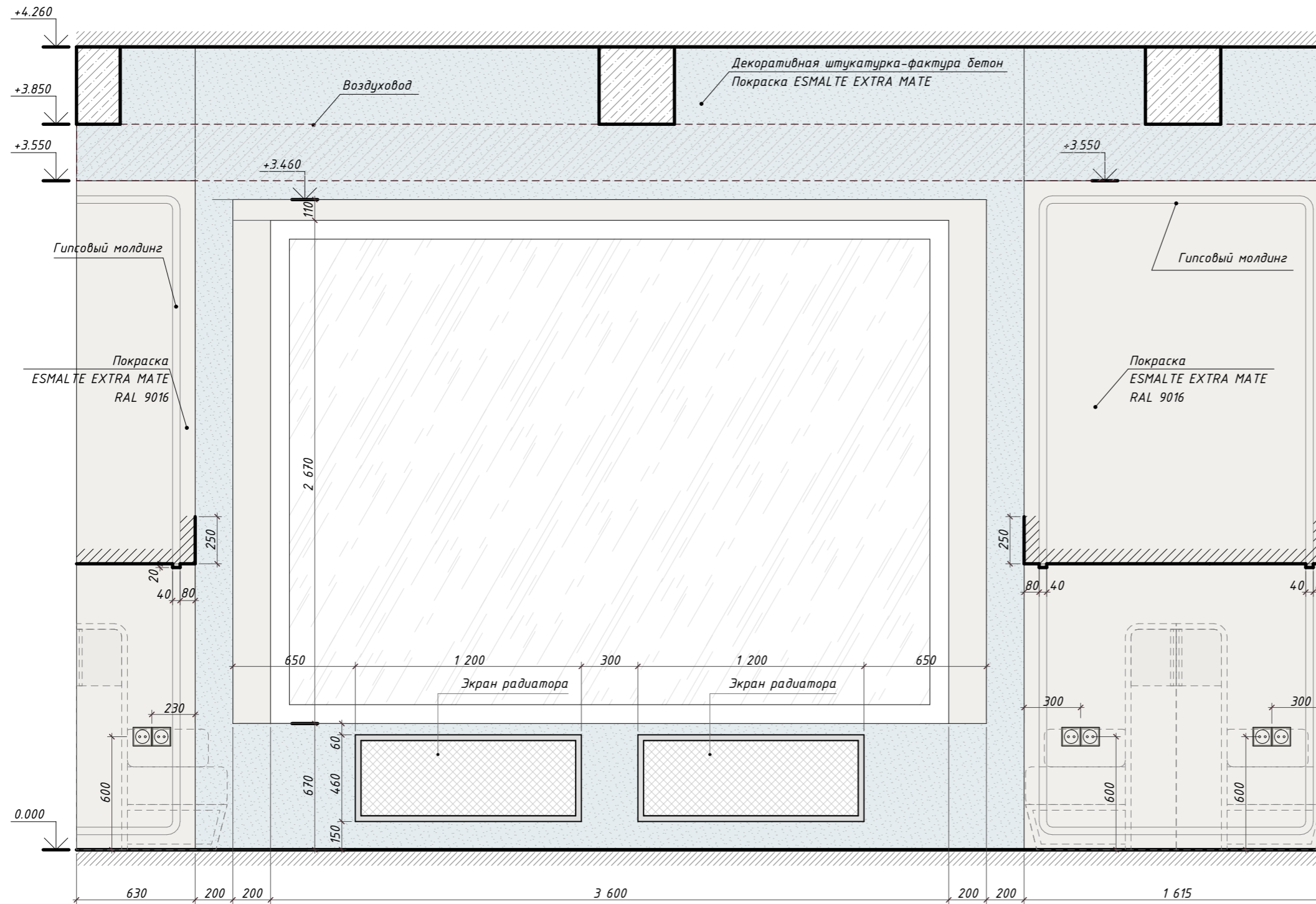

Референс экрана для радиатора



Молдинг

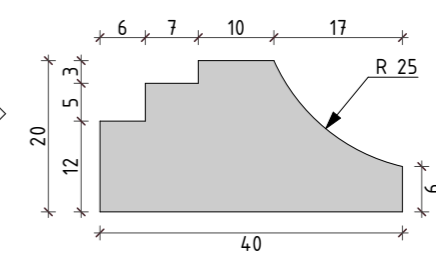

Экрана для радиатора

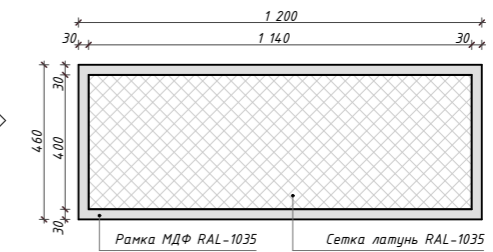

Условные обозначения:

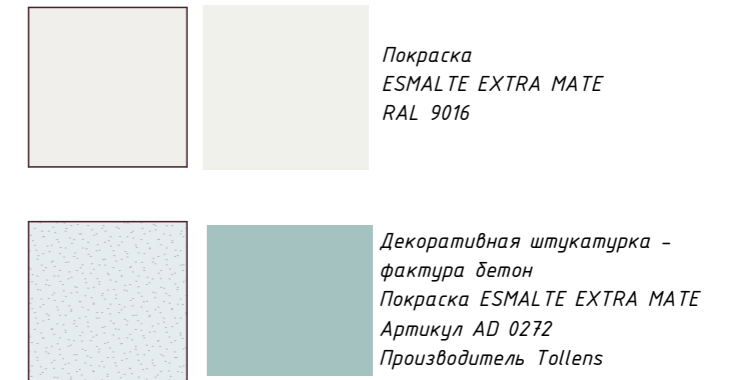

Примечание:

- Все размеры даны в мм

План помещения №1

1:75

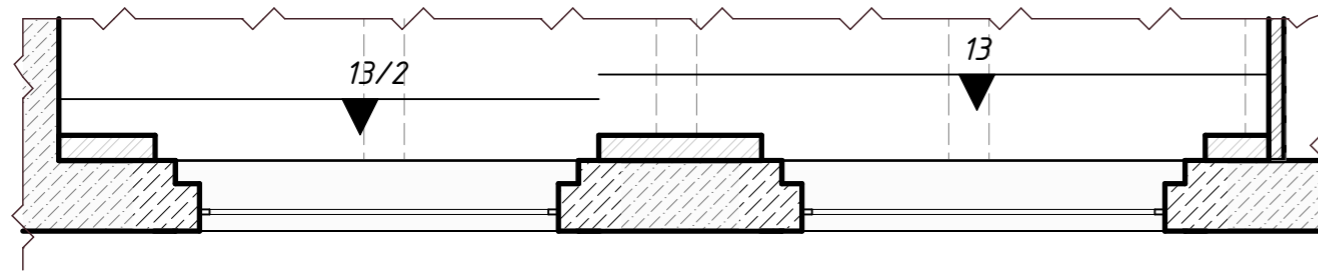

ДПР № 20191203-1

Адрес: г.Тверь, ул.Трехсвятская, 18

Изм.	Колуч	Лист	№Док.	Подп.	Дата	Дизайн проект кафе "LOCALS"	Стадия	Лист	Листов
	Руководитель	Беляев И.Л.			11.02.2020		АР	18	67
	Дизайнер	Печаткина Е.			11.02.2020				
	Чертил	Вихарева Е.С.			11.02.2020				
Развертки помещения №1. М 1:25							finoarte design studio		
							ООО "ФИНОАРТЕ КОНСТРАКШН"		



Согласовано:

Взам. инв. №
Подпись и дата
Инв. № подл.

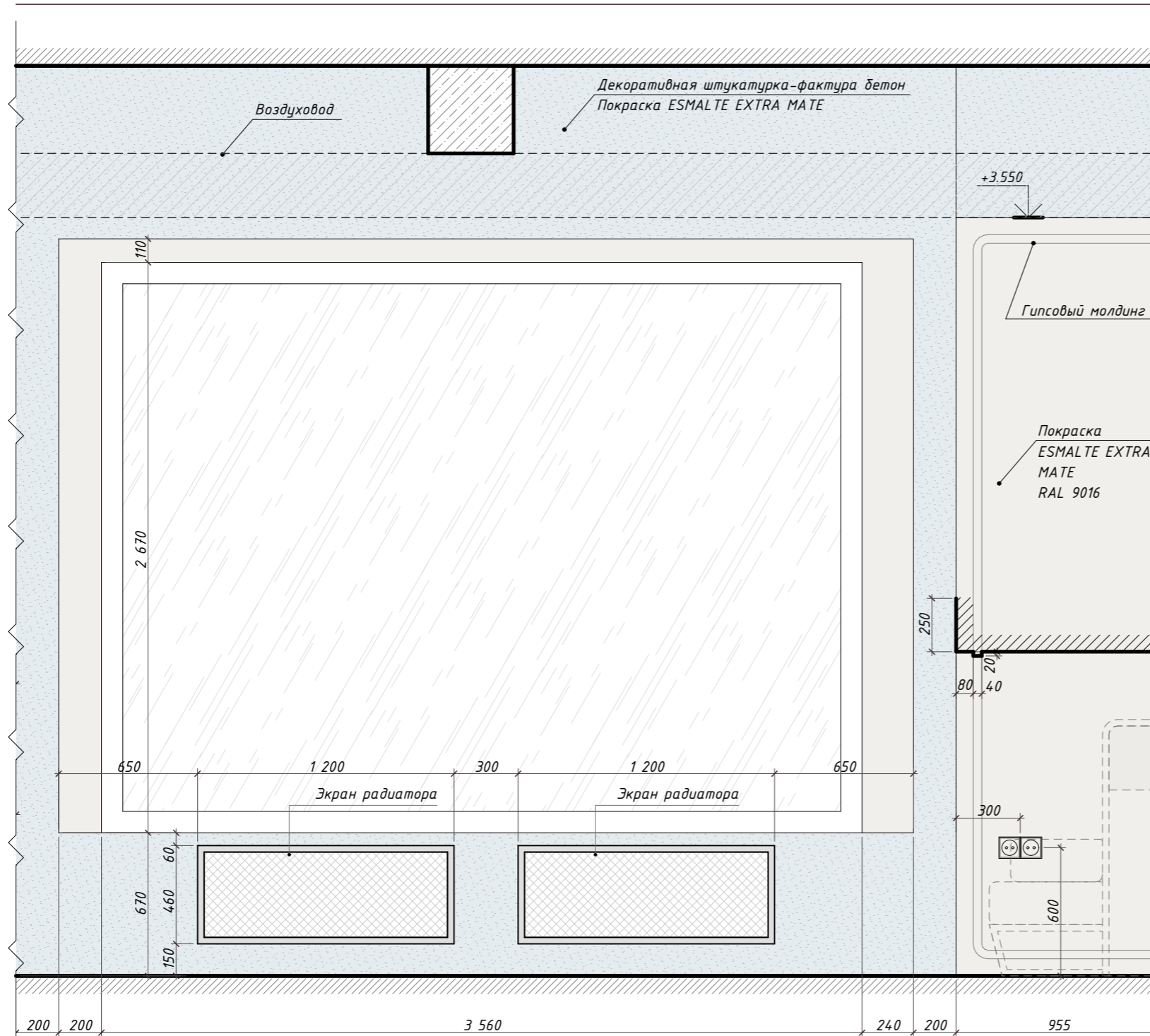

Референс экрана для радиатора

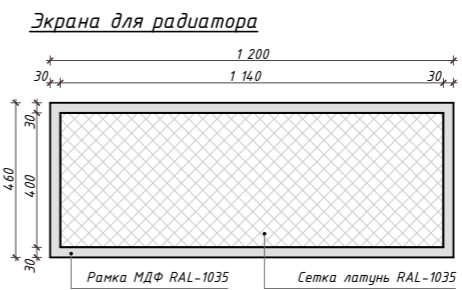
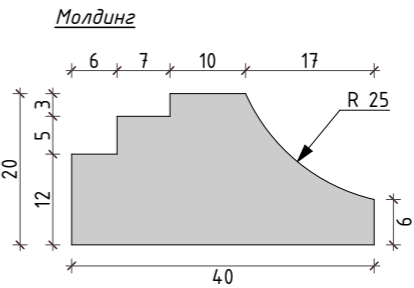

Условные обозначения:



Примечание:

- Все размеры даны в мм

План помещения №1

1:75

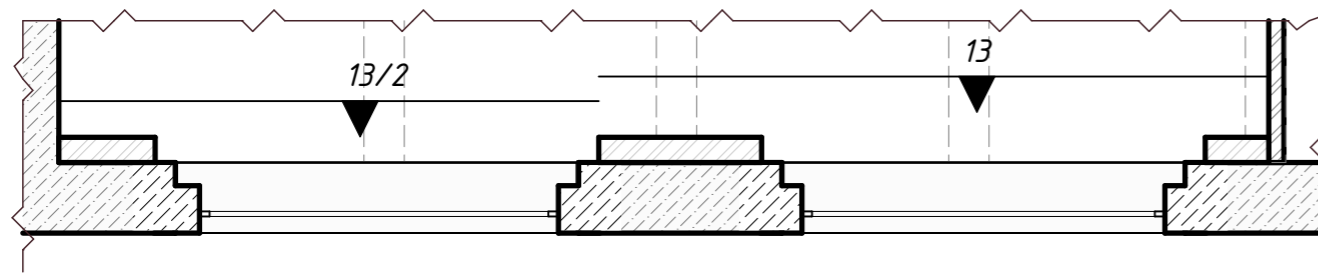

						ДПР № 20191203-1			
						Адрес: г. Тверь, ул. Трехсвятская, 18			
Изм.	Колуч	Лист	№Док.	Подп.	Дата	Дизайн проект кафе "LOCALS"	Стадия	Лист	Листов
	Руководитель	Беляев И.Л.			11.02.2020		АР	19	67
	Дизайнер	Печаткина Е.			11.02.2020				
	Чертил	Вихарева Е.С.			11.02.2020				
						Развертки помещения №1. Продолжение. М 1:25	finoarte design studio ООО "ФИНОАРТЕ КОНСТРАКШН"		

Согласовано:

Взам. инв. №	
Подпись и дата	
Инв. № подл.	

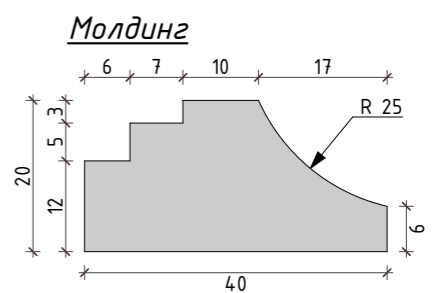
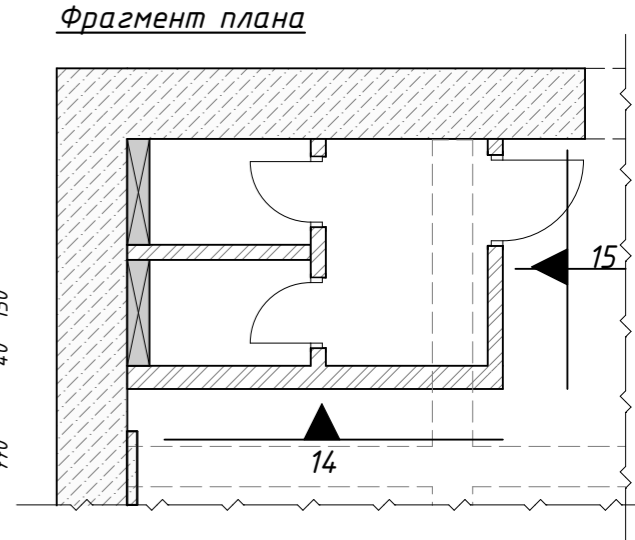
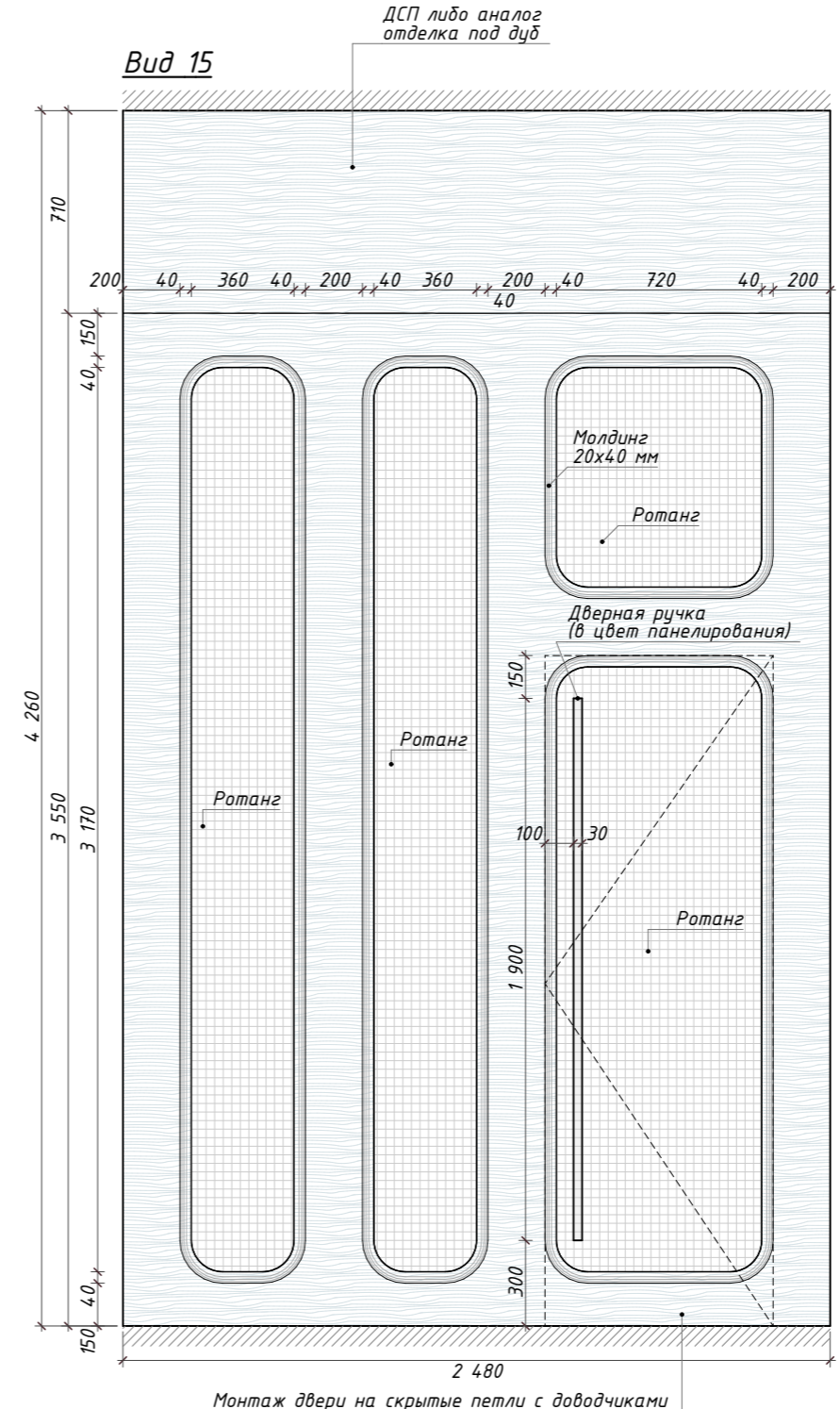
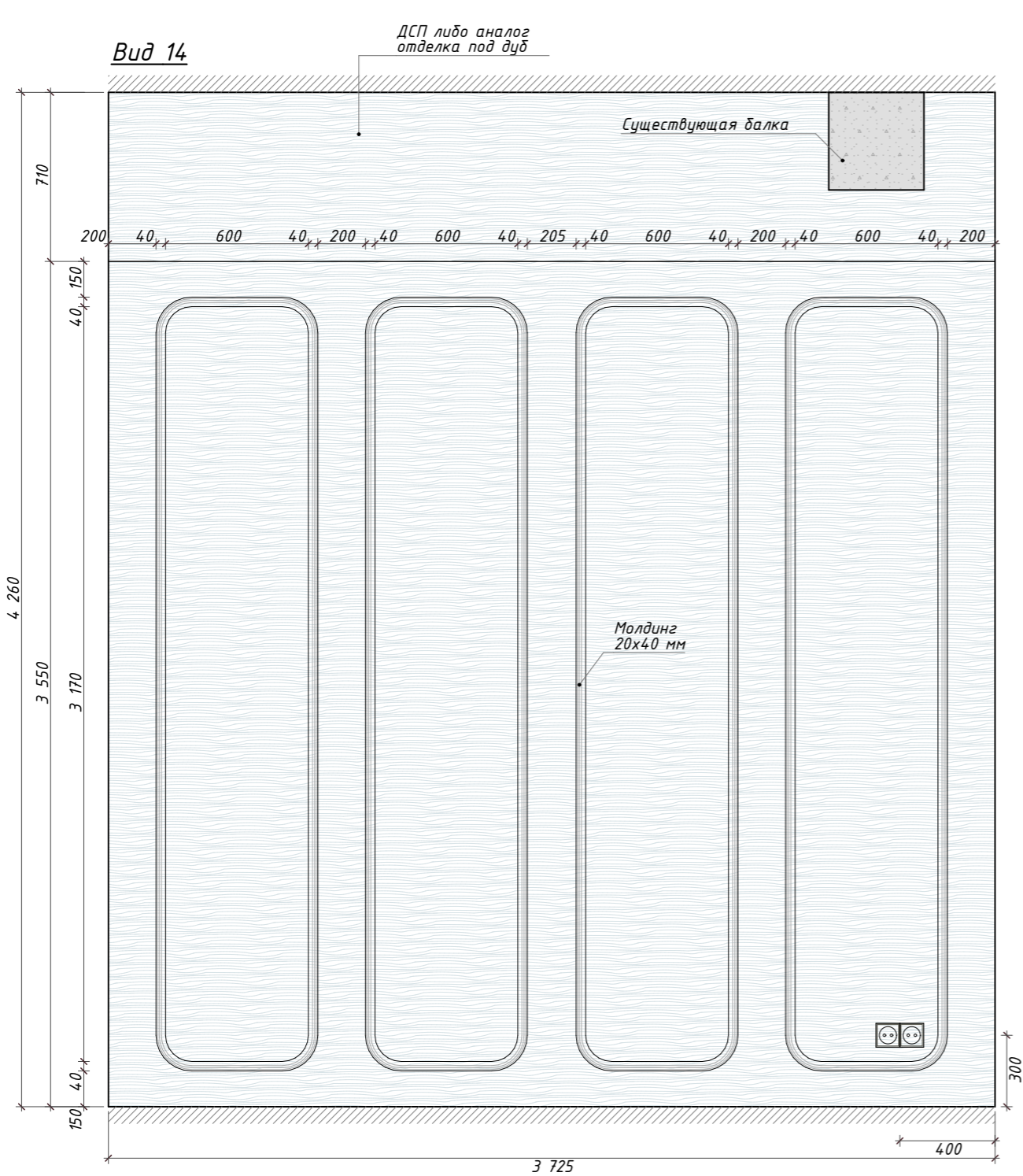

Примечание:
- Все размеры даны в мм

Согласовано:

Инв. № подл.	Подпись и дата	Взам. инв. №

Примечание:
- Все размеры даны в миллиметрах
- Материалы согласовываются по образцам и выкрасам
- Все размеры уточнить по месту. Технические чертежи выполняются по обмерам подрядной организацией и согласовываются с дизайнером
- Крепление элементов разрабатываются исполнителем

Изм.	Колуч	Лист	№Док.	Подп.	Дата

ДПР № 20191203-1

Адрес: г.Тверь, ул.Трехсвятская, 18

Дизайн проект кафе "LOCALS"

Развертки помещения №1. Продолжение. М 1:25

Стадия	Лист	Листов
АР	20	67

finoarte design studio
ООО "ФИНОАРТЕ
КОНСТРАКШН"

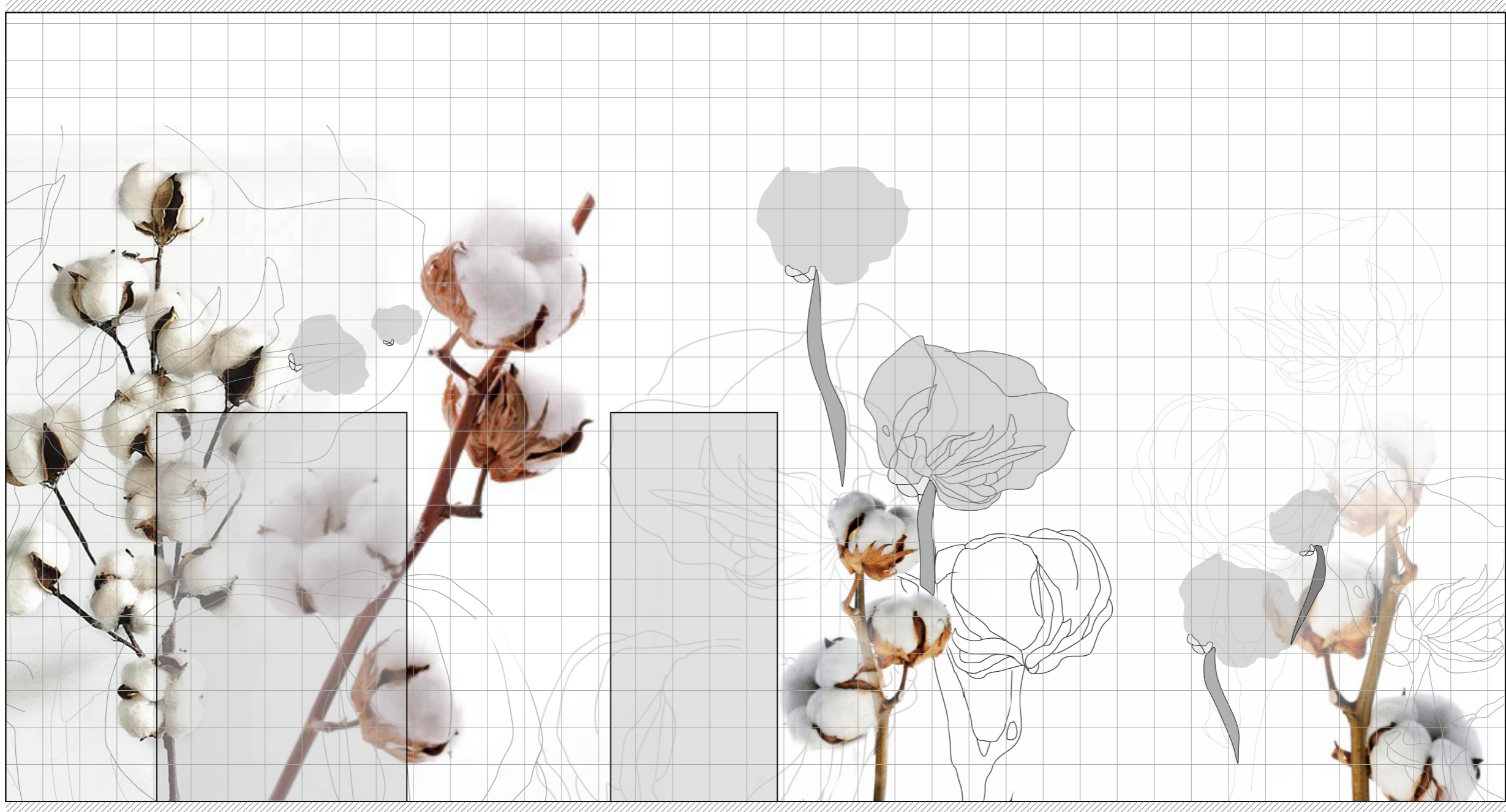

Фрагмент плана

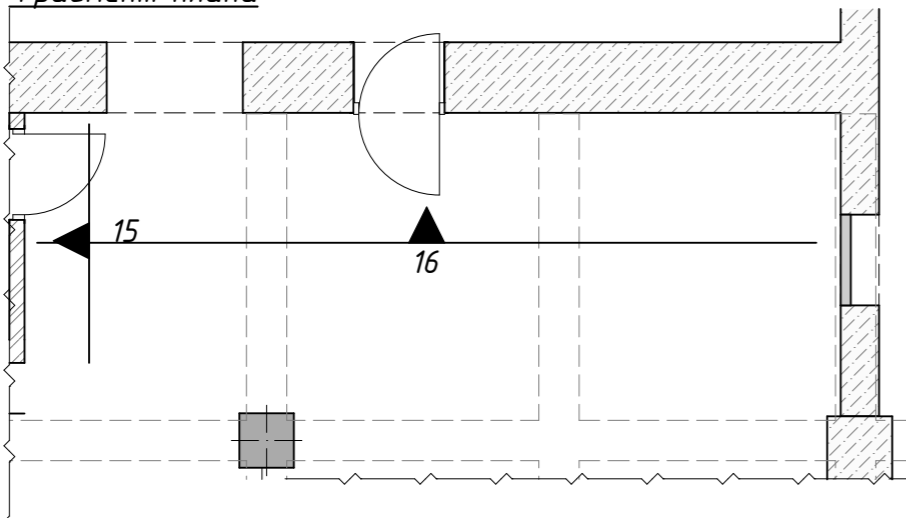

Примечание:

- Все размеры даны в миллиметрах
- Материалы согласовываются по образцам и выкрасам
- Все размеры уточнить по месту. Технические чертежи выполняются по обмерам подрядной организацией и согласовываются с дизайнером
- Размер масштабной сетки 200x200 мм
- Крепление элементов разрабатываются исполнителем

ДПР № 20191203-1

Адрес: г.Тверь, ул.Трехсвятская, 18

Изм.	Колуч	Лист	№Док.	Подп.	Дата
Руководитель		Беляев И.Л.			11.02.2020
Дизайнер		Печаткина Е.			11.02.2020
Чертил		Вихарева Е.С.			11.02.2020

Дизайн проект кафе "LOCALS"

Стадия	Лист	Листов
АР	21	67

Развертки помещения №1.
Продолжение. М 1:25

finoarte design studio
ООО "ФИНОАРТЕ
КОНСТРАКШН"

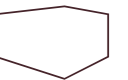

Согласовано:

Изм.	№	подл.
Взам.	инв.	№
Подпись	и	дата

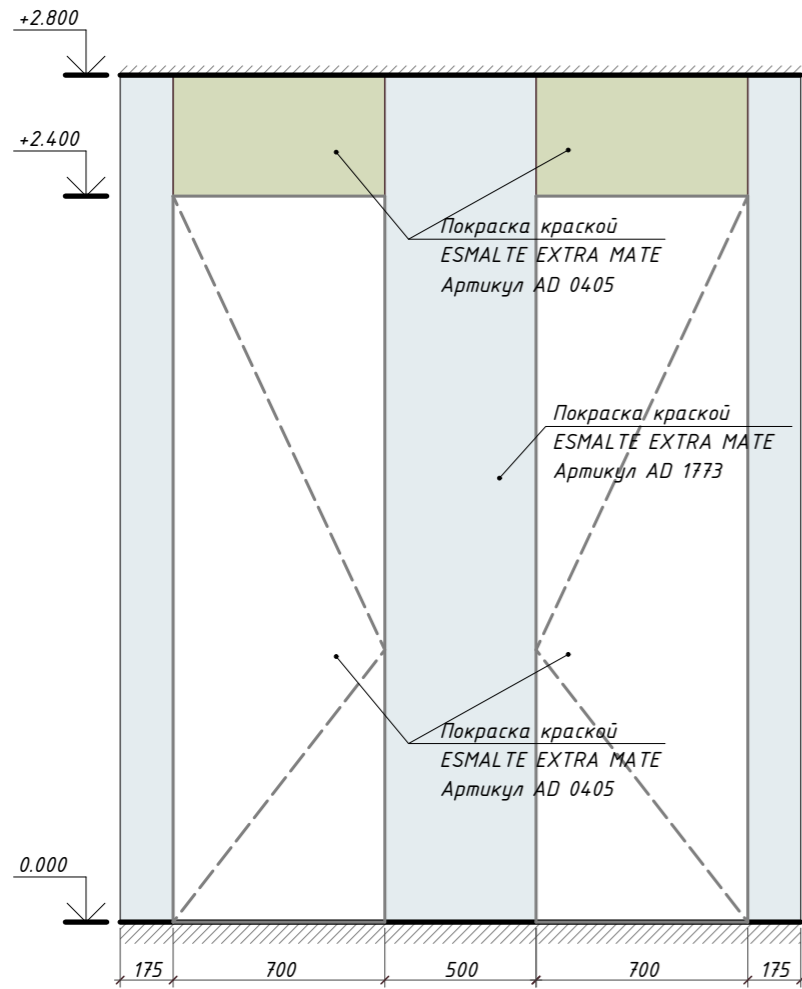

4 1:25

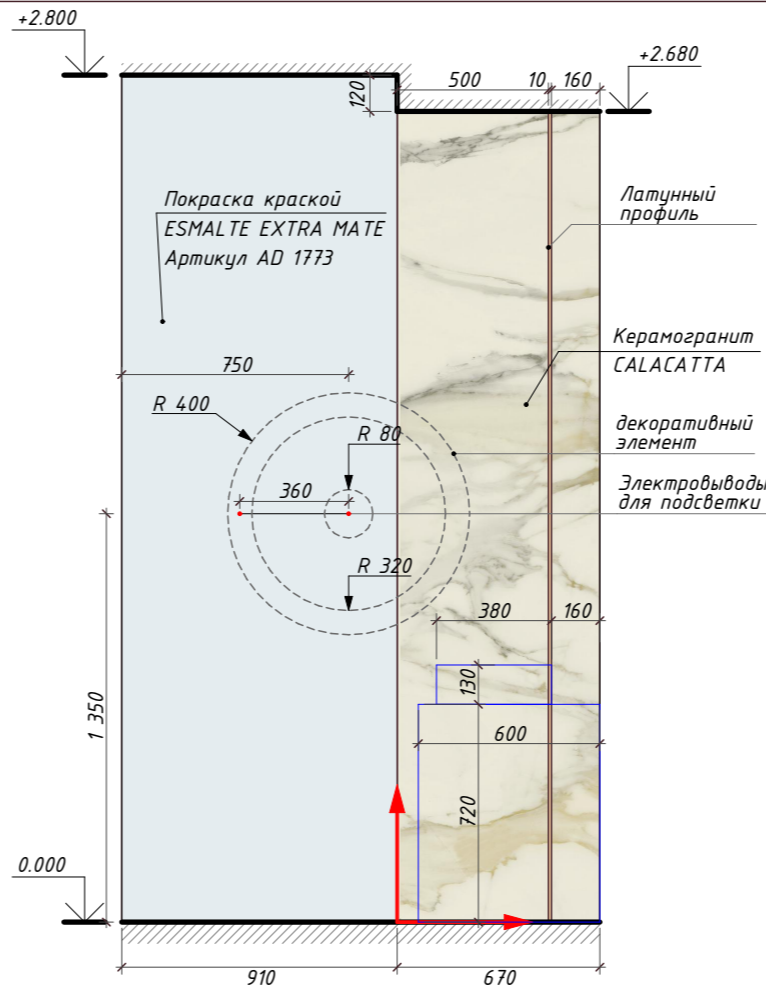

План помещения № 2 1:25

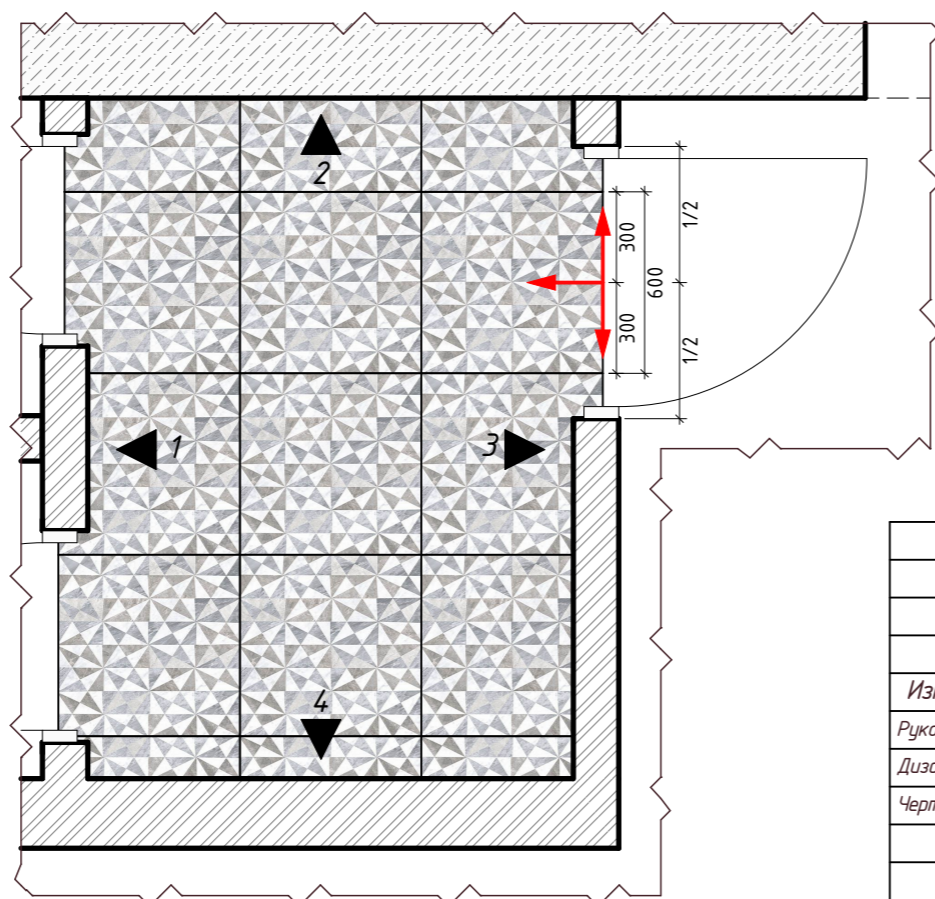
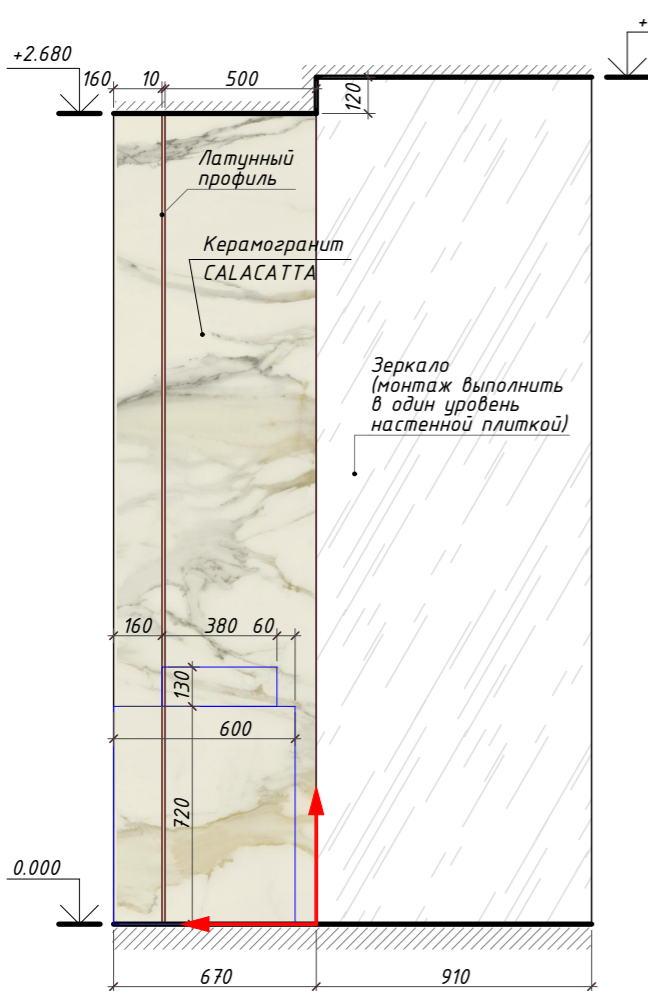
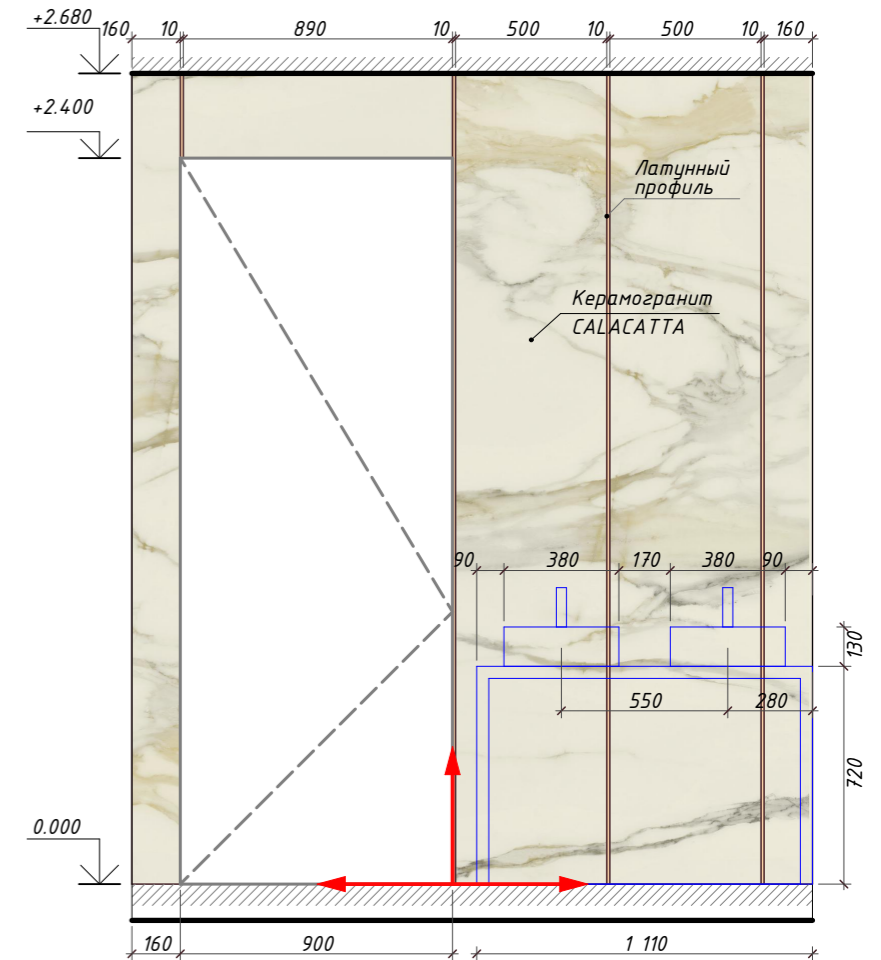

Условные обозначения:

- Покраска краской ESMALTE EXTRA MATE Производитель Tollens Артикул AD 1773 Площадь=5 м2
- Покраска краской ESMALTE EXTRA MATE Производитель Tollens Артикул AD 0405 Площадь=4 м2

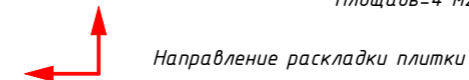

- Керамогранит Magori Геометрический Микс 7ЛПР 600x600 мм K946565LPR01VTE0 Производитель Vitra Кол-во - 12 шт
- Керамогранит CALACATTA 3200x1600 мм Артикул SF.IC.CLG.GL Производитель ARCHSKIN Кол-во - 4 шт

Латунный профиль Prosquare progress profiles артикул Pqeon 108 Кол-во14 мп



Примечание:

- Все отделочные материалы даны без запаса
- Стык различных напольных покрытий смонтировать под дверь строго по оси дверного полотна
- Все размеры даны в мм
- Смотреть совместно с листом № 15 План расстановки сантехники

						ДПР № 20191203-1			
						Адрес: г. Тверь, ул.Трехсвятская, 18			
Изм.	Колуч	Лист	№Док.	Подп.	Дата	Дизайн проект кафе "LOCALS"	Стадия	Лист	Листов
							АР	22	67
Руководитель	Беляев И.Л.				11.02.2020				
Дизайнер	Печаткина Е.				11.02.2020				
Чертил	Вихарева Е.С.				11.02.2020				
						Развертки помещения № 2	finoarte design studio ООО "ФИНОАРТЕ КОНСТРАКШН"		

Согласовано:

Взам. инв. №

Подпись и дата

Инв. № подл.

5

1:25

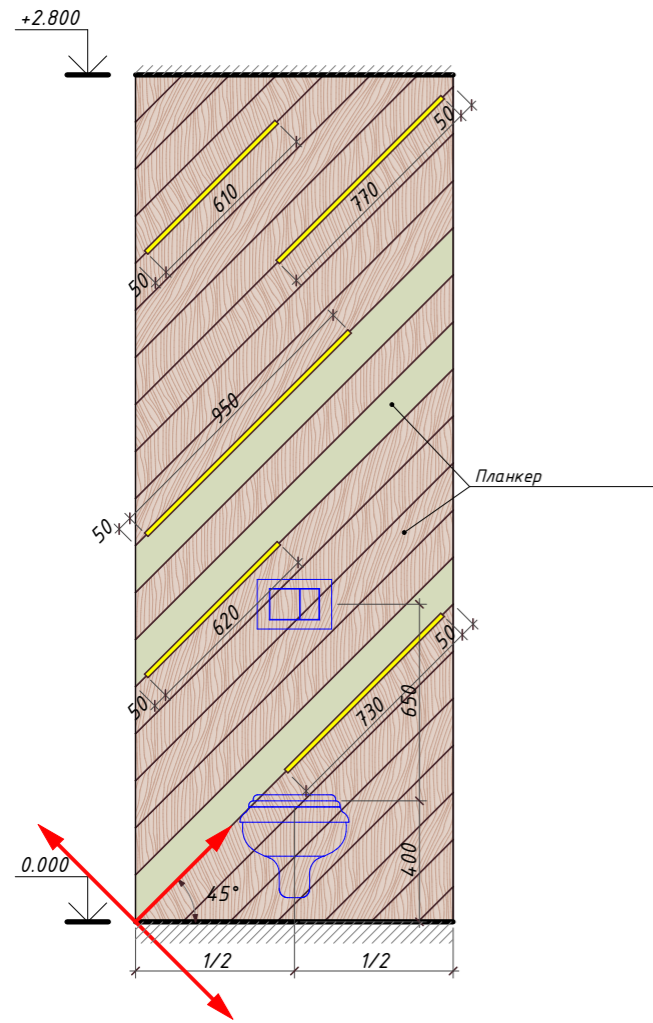

План помещения № 3

1:25

6

1:25

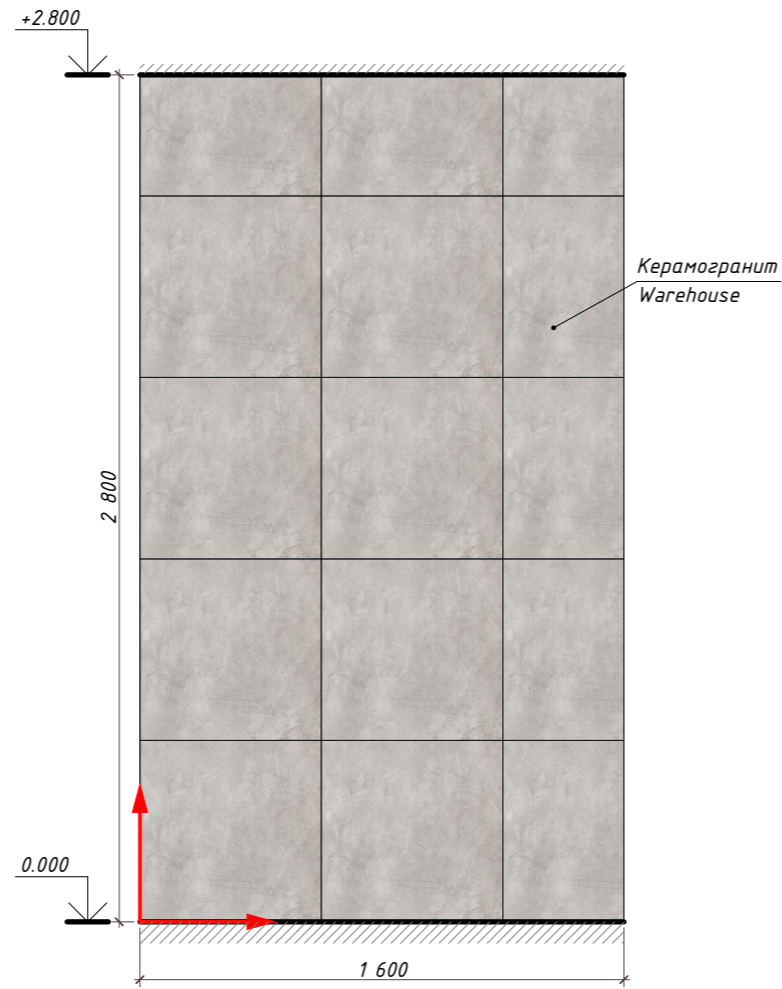

Условные обозначения:



Керамогранит Warehouse
серый, 600x600 мм
Артикул K2660IN600010
Производитель Villeroy&Bosch
Кол-во - 42 шт

7

1:25

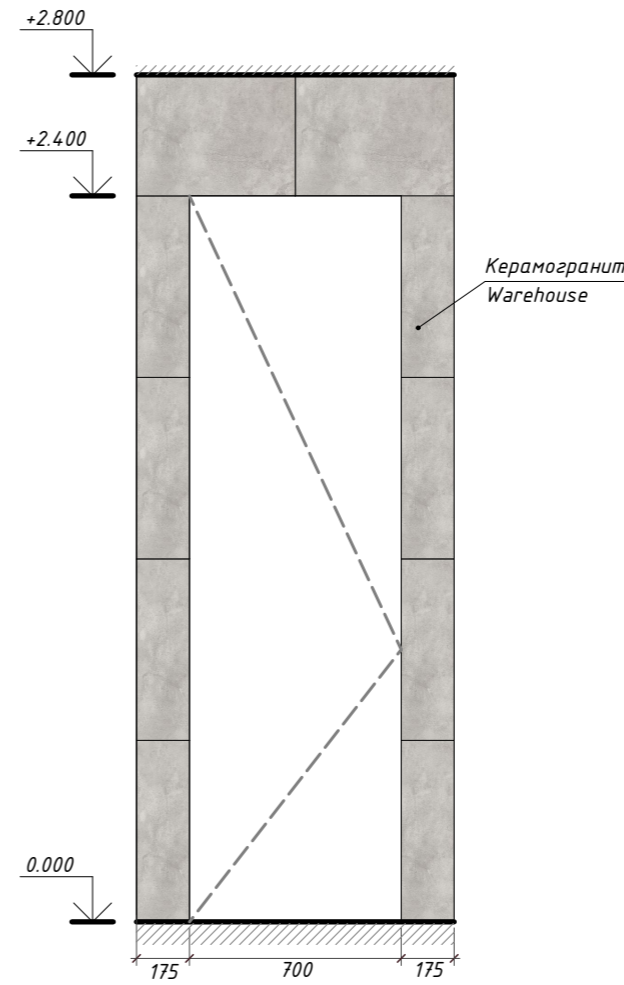

8

1:25

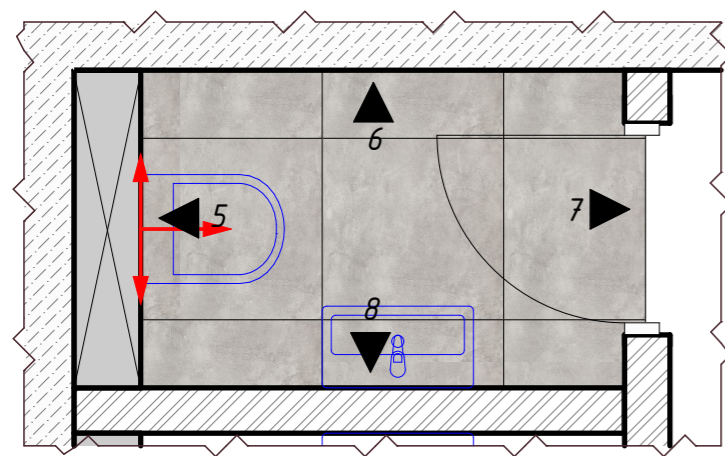
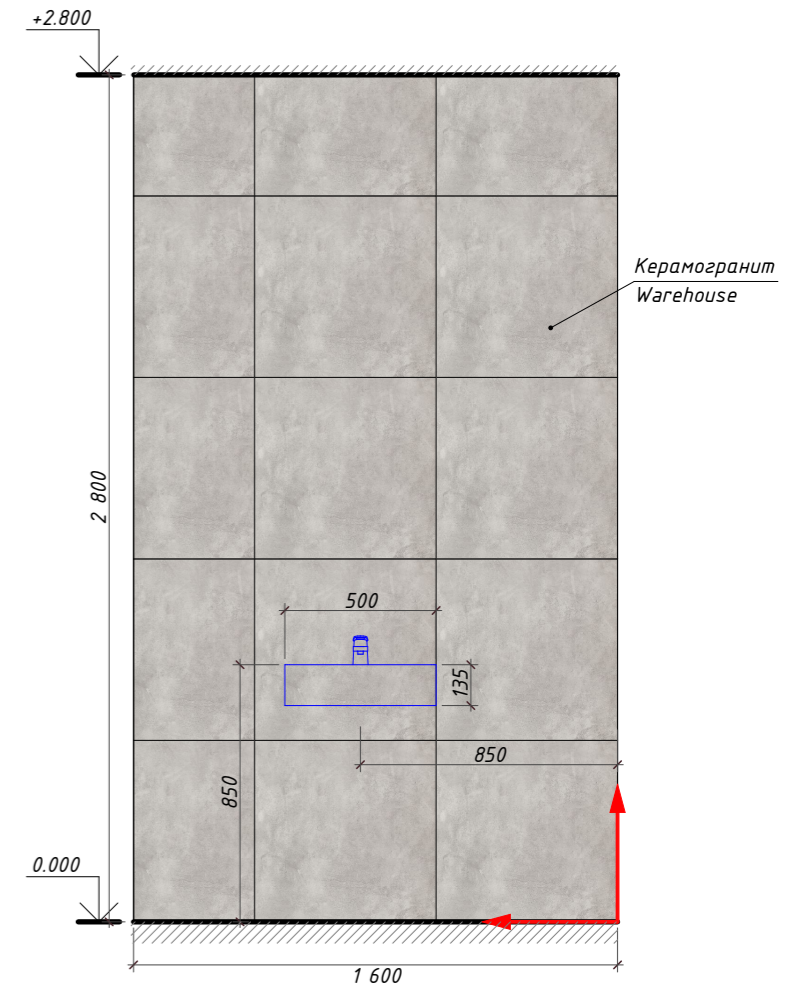

Примечание:

- Все отделочные материалы даны без запаса
- Стык различных напольных покрытий смонтировать под дверь строго по оси дверного полотна
- Все размеры даны в мм
- Смотреть совместно с листом № План расстановки сантехники

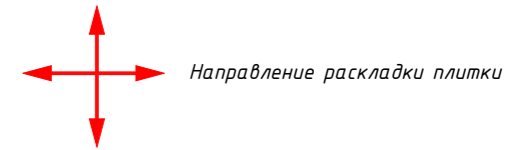

ДПР № 20191203-1

Адрес: г. Тверь, ул. Трехсвятская, 18

Изм.	Колуч.	Лист	№Док.	Подп.	Дата	Дизайн проект кафе "LOCALS"		
Руководитель	Беляев И.Л.				11.02.2020	Стадия	Лист	Листов
Дизайнер	Печаткина Е.				11.02.2020	АР	23	67
Чертил	Вихарева Е.С.				11.02.2020	Развертки помещений № 3		
						finaarte design studio ООО "ФИНОАРТЕ КОНСТРАКШН"		

Согласовано:

Взам. инв. №

Подпись и дата

Инв. № подл.

9

1:25

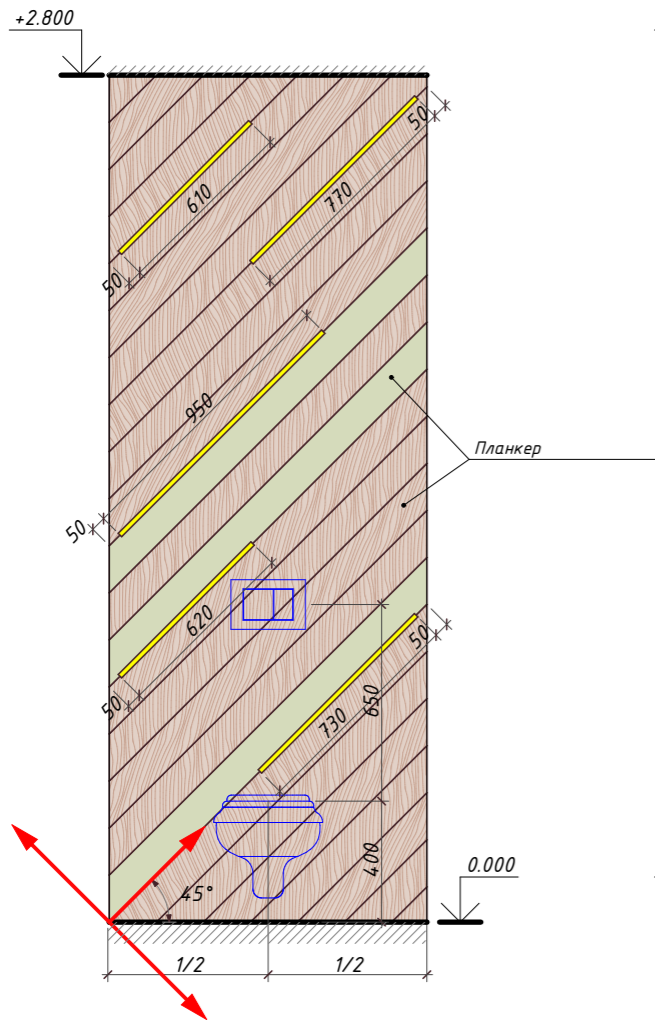

План помещения № 4

1:25

10

1:25

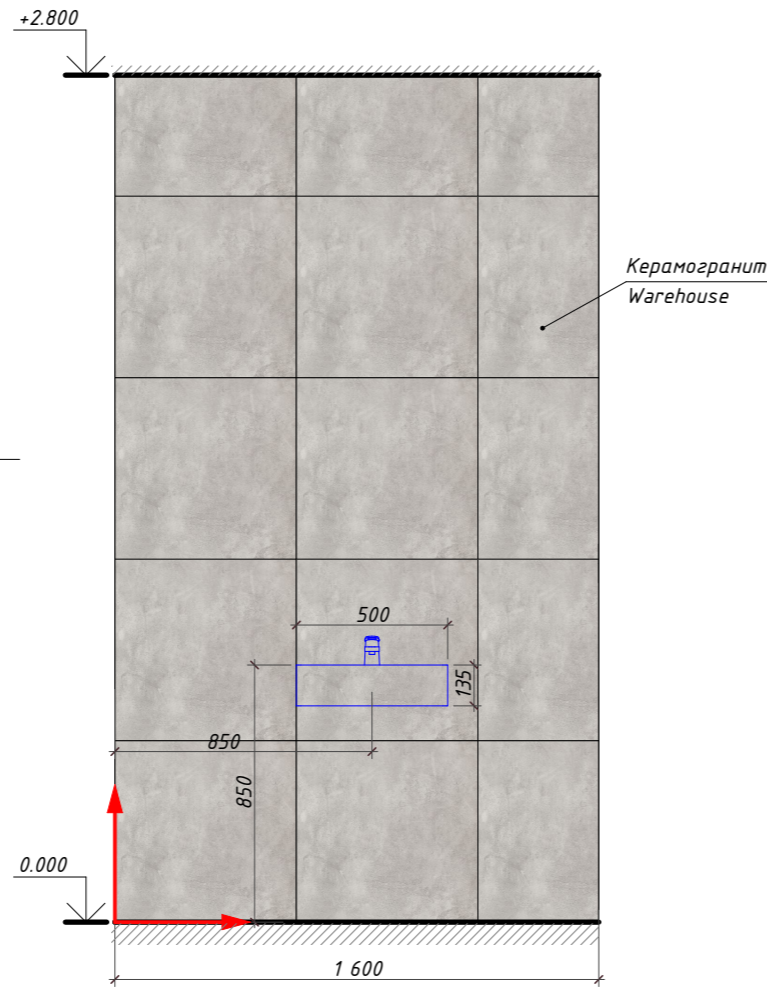

Условные обозначения:



Керамогранит Warehouse
серый, 600x600 мм
Артикул K2660IN600010
Производитель Villeroy&Bosch
Кол-во - 42 шт

11

1:25

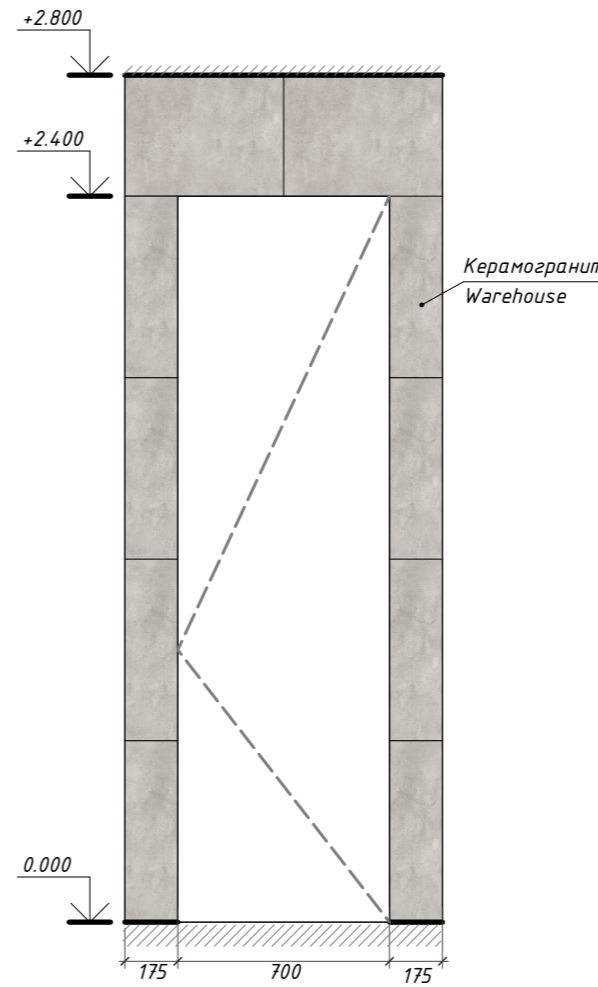

12

1:25

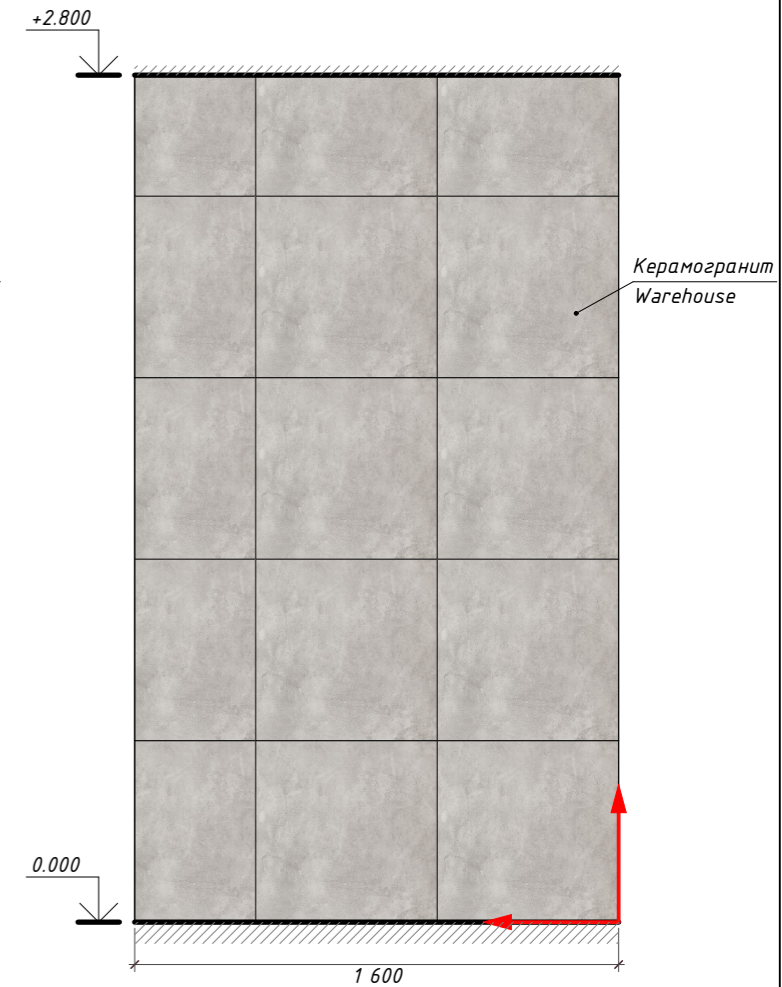

Примечание:

- Все отделочные материалы даны без запаса
- Стык различных напольных покрытий смонтировать под дверь строго по оси дверного полотна
- Все размеры даны в м
- Смотреть совместно с листом № План расстановки сантехники

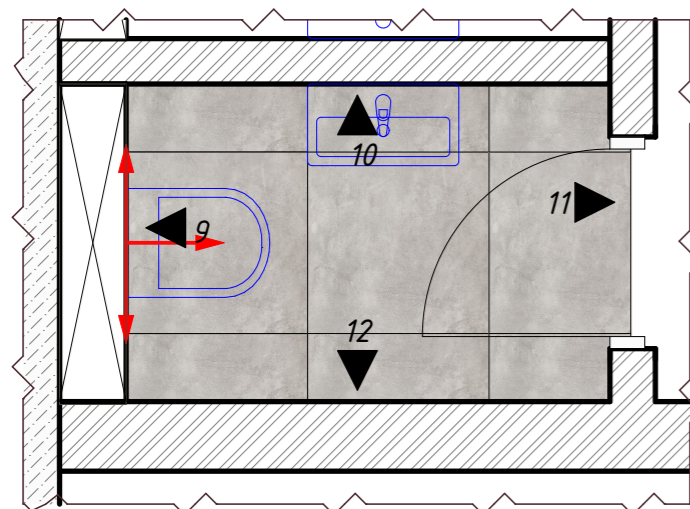
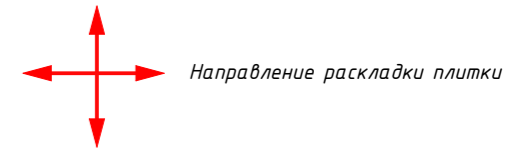

ДПР № 20191203-1

Адрес: г. Тверь, ул. Трехсвятская, 18

Изм.	Колуч.	Лист	№Док.	Подп.	Дата	Дизайн проект кафе "LOCALS"	Стадия	Лист	Листов	
Руководитель	Беляев И.Л.				11.02.2020		Развертки помещений № 4	АР	24	67
Дизайнер	Печаткина Е.				11.02.2020					
Чертил	Вихарева Е.С.				11.02.2020					
							finoarte design studio			
							ООО "ФИНОАРТЕ КОНСТРАКШН"			

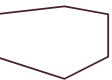

Согласовано:

Взам. инв. №
Подпись и дата
Инв. № подл.

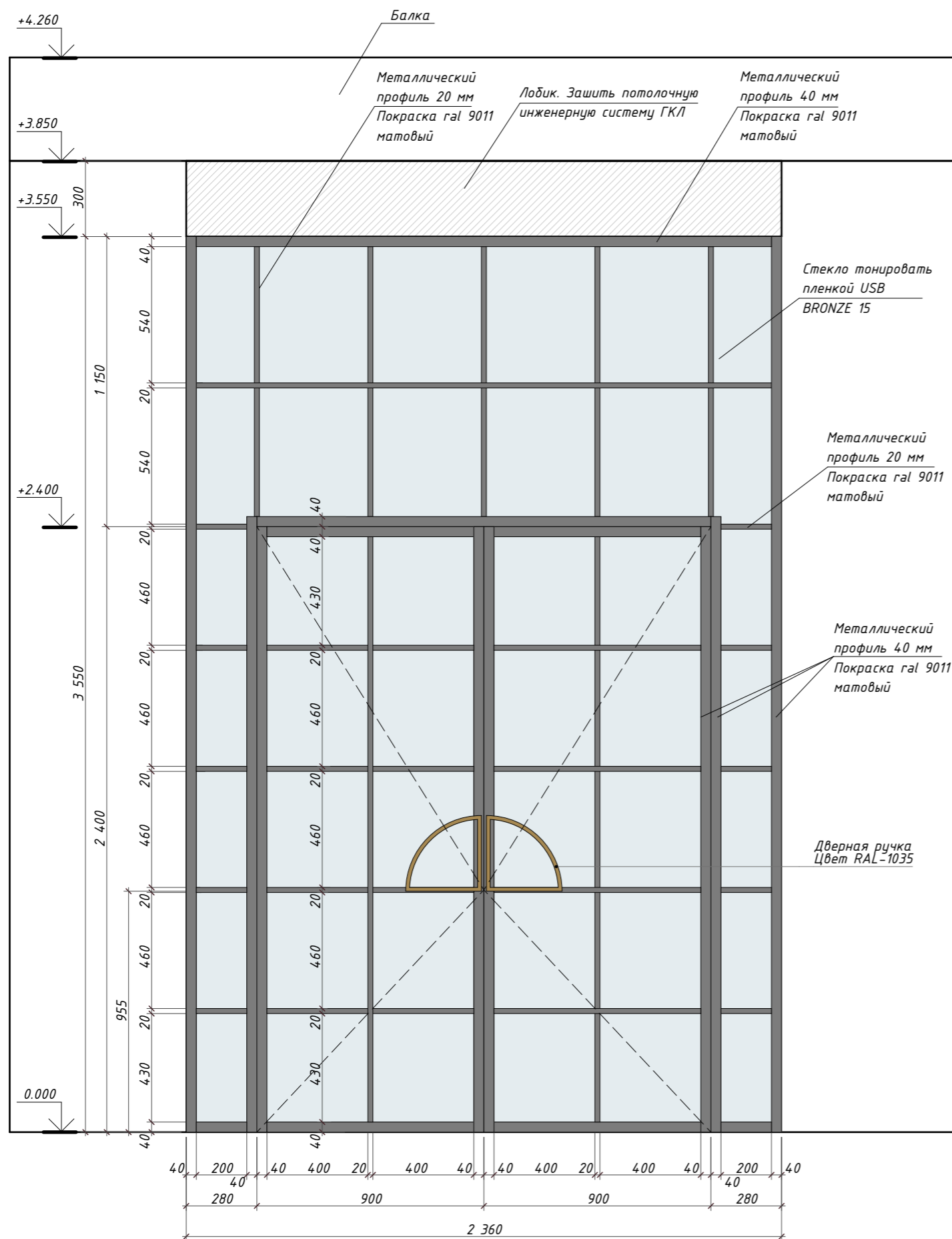

Референс пленки для тонировки стекла

Солнцезащитные пленки	
Декоративные пленки Теплозащитные пленки Бронирующие пленки	
BRONZE 15	
Пропускание видимого света (%)	16
Отражение энергии солнца (%)	63
Сокращение ультрафиолета (%)	98
Толщина (мкм)	42
Рулон (м)	1,52x30
ULTRA SOLAR BLOCK	

Дверная ручка

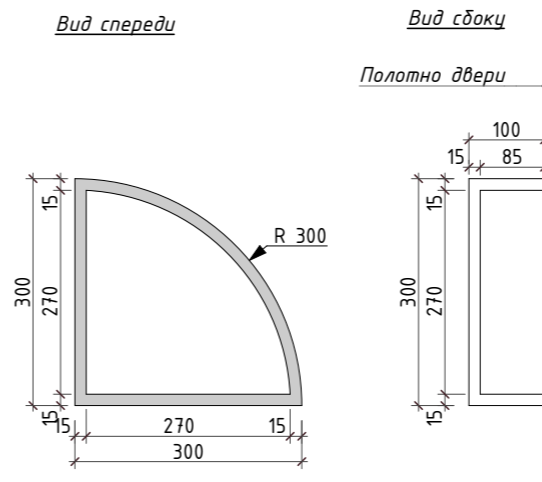

Примечание:

- Материалы согласовываются по образцам и выкрасам
- Технические чертежи выполняются по обмерам подрядной организацией и согласовываются с дизайнером
- Количество индивидуальных изделий: 1 шт.



Согласовано:

Изм.	Колуч	Лист	№Док.	Подп.	Дата
Руководитель	Беляев И.Л.				11.02.2020
Дизайнер	Печаткина Е.				11.02.2020
Чертил	Вихарева Е.С.				11.02.2020

ДПР № 20191203-1					
Адрес: г.Тверь, ул.Трехсвятская, 18					
Дизайн проект кафе "LOCALS"			Стадия	Лист	Листов
			АР	25	67
Индивидуальное изделие. Стеклопанель на металлическом каркасе. М 1:20			finaarte design studio ООО "ФИНОАРТЕ КОНСТРАКШН"		

Круги из ротанга на деревянной раме с покраской морилкой

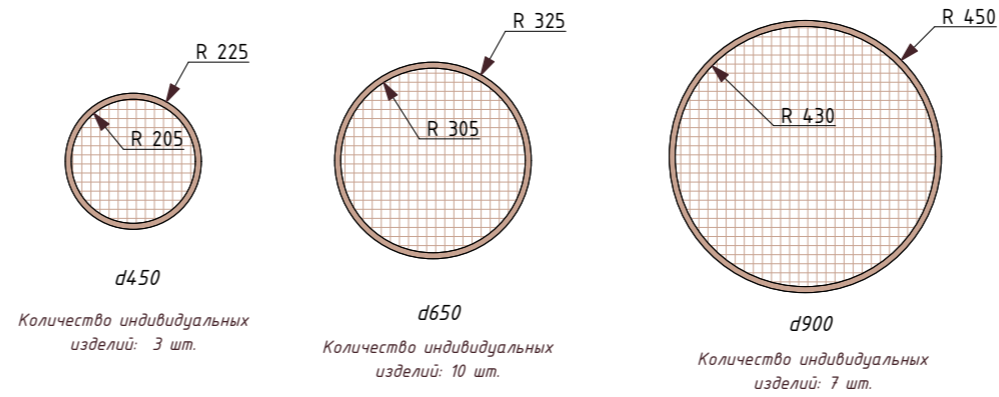

Круги из ротанга на деревянной раме с металлизированной покраской

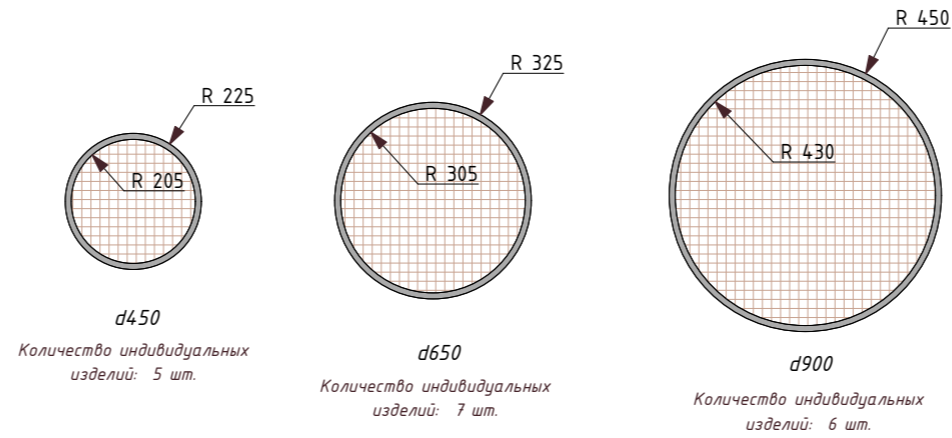

Круги из зеркала на деревянной раме с покраской морилкой

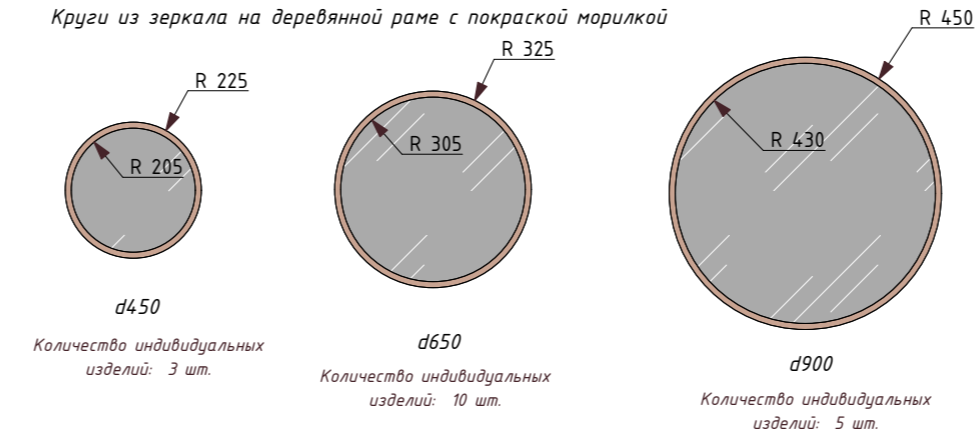

Примечание:

- Материалы согласовываются по образцам и выкрасам
- Технические чертежи выполняются по размерам подрядной организацией и согласовываются с дизайнером
- Крепление элементов разрабатываются исполнителем по месту
- Смотреть совместно с листом №8-9 План потолка.

Согласовано:				
	Взам. инв. №			
	Подпись и дата			
	Инв. № подл.			

						ДПР № 20191203-1			
						Адрес: г.Тверь, ул.Трехсвятская, 18			
Изм.	Колуч	Лист	№Док.	Подп.	Дата	Дизайн проект кафе "LOCALS"	Стадия	Лист	Листов
	Руководитель	Беляев И.Л.			11.02.2020		АР	26	67
	Дизайнер	Печаткина Е.			11.02.2020				
	Чертил	Вихарева Е.С.			11.02.2020				
						Индивидуальные изделия. Круги для оформления потолка. М 1:25	finaarte design studio		
							ООО "ФИНОАРТЕ КОНСТРАКШН"		

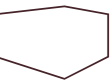

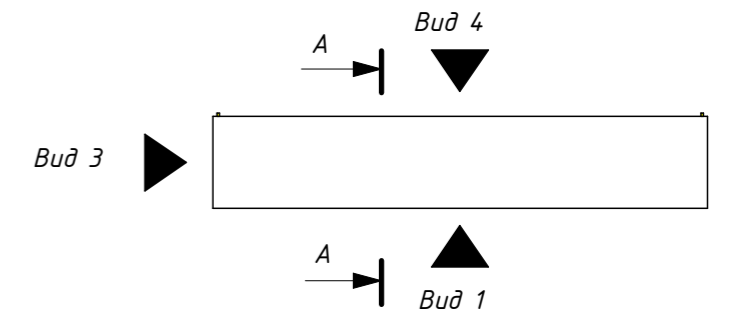
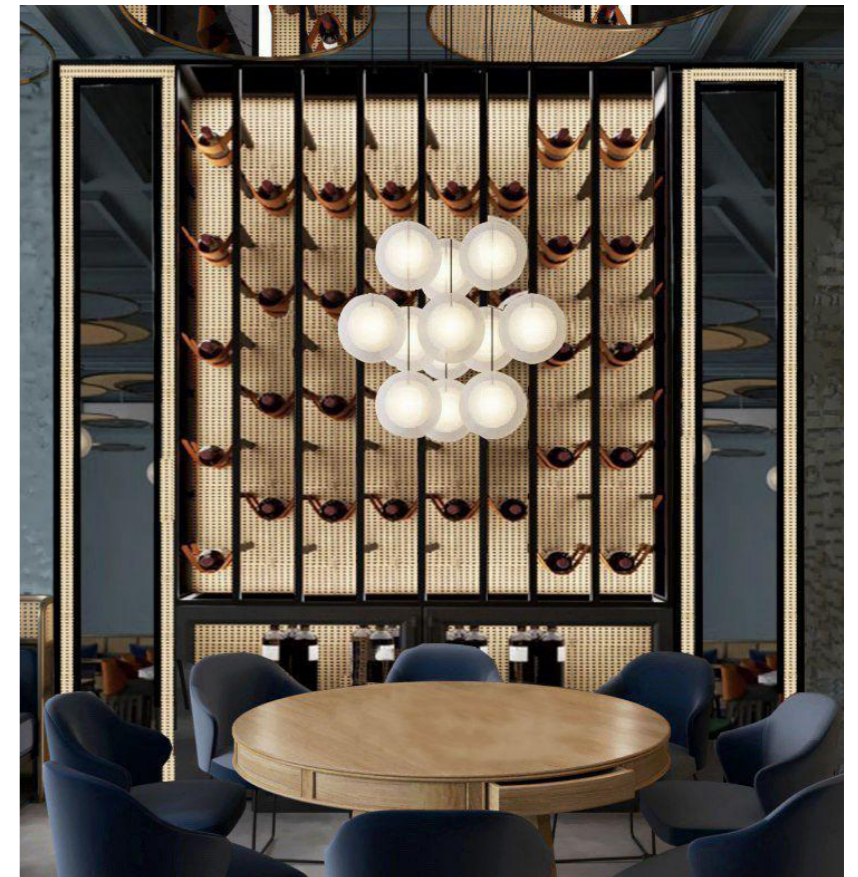
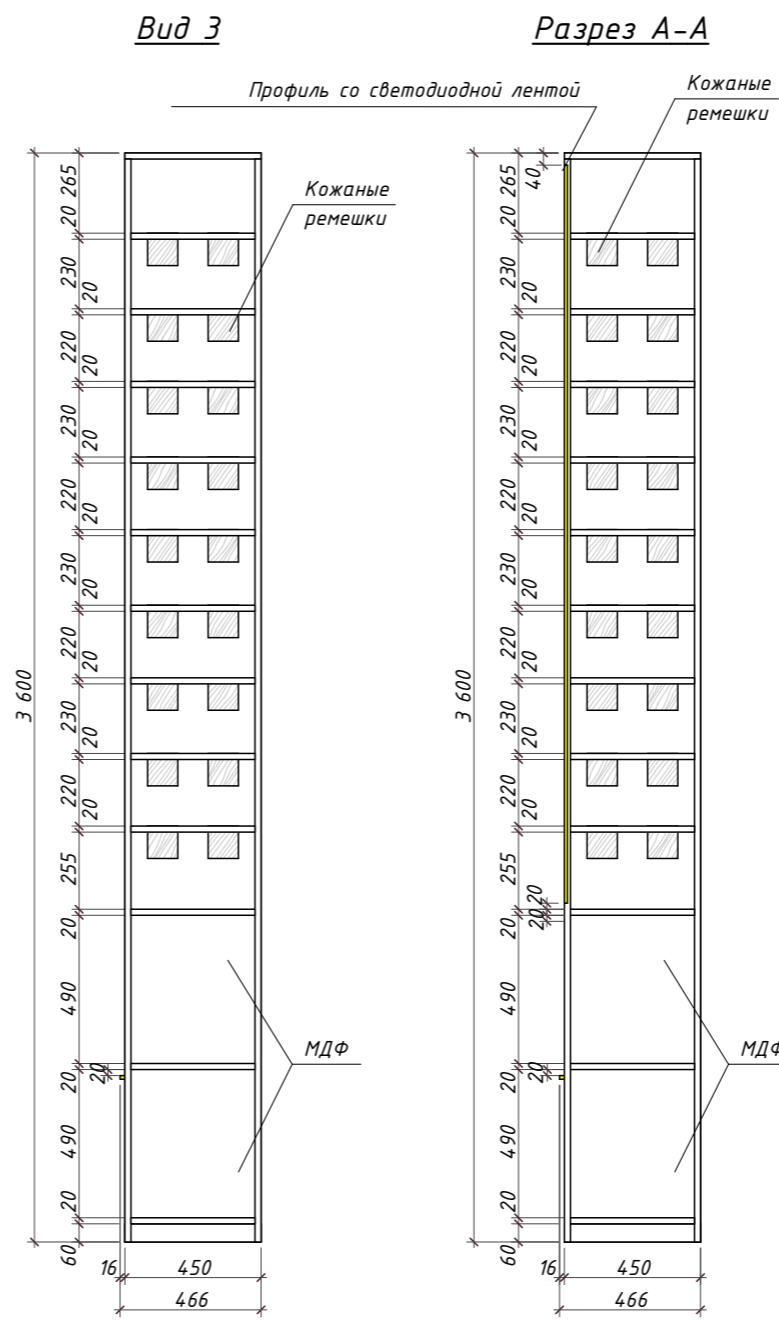
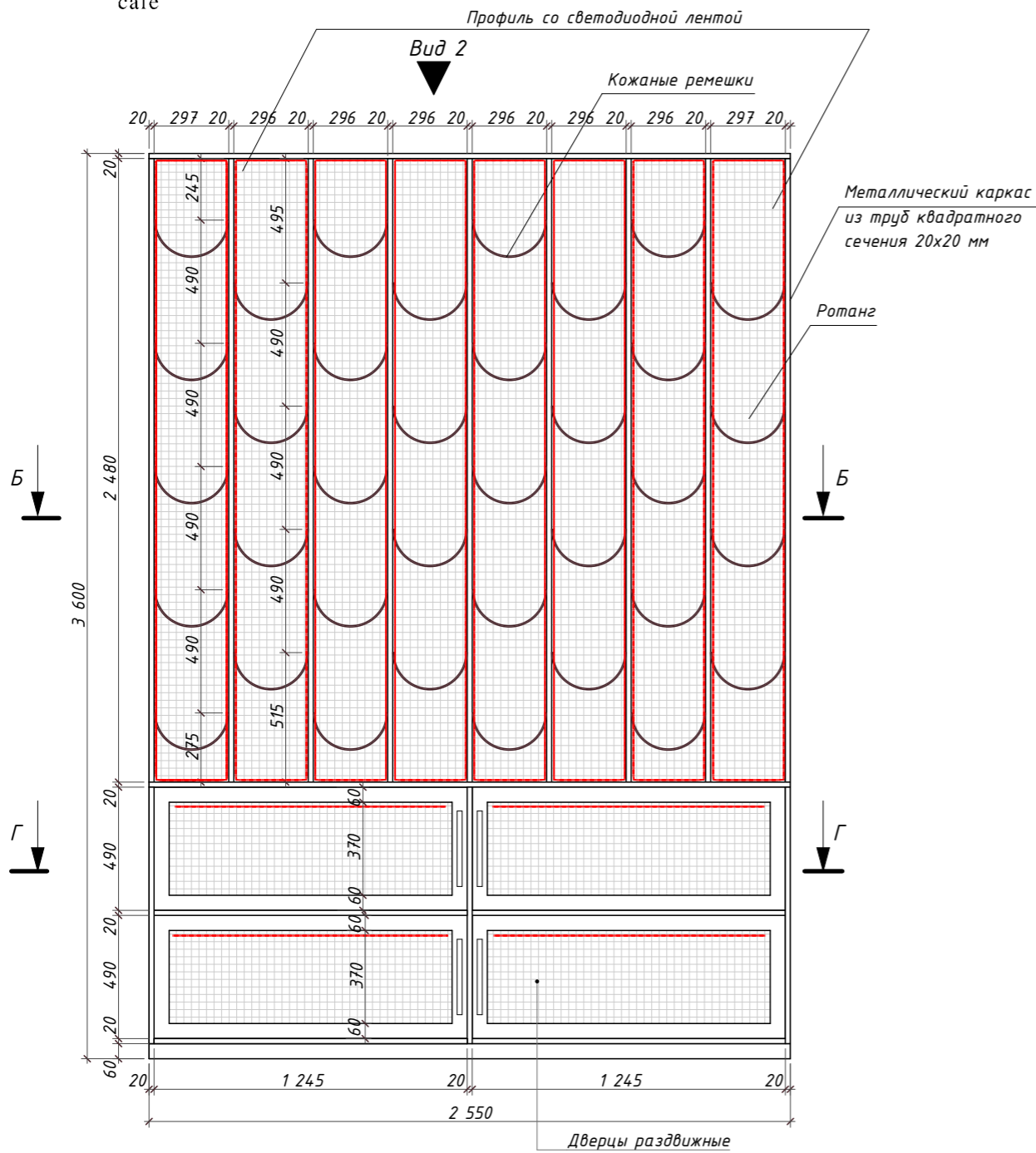

Условные обозначения:

- Светодиодная лента 3600 К в прямоугольном профиле
- Ротанг
- Профиль U-16/12 с экраном



Примечание:

- Все размеры даны в миллиметрах
- Материалы согласовываются по образцам и выкрасам
- Все размеры уточнить по месту. Технические чертежи выполняются по обмерам подрядной организацией и согласовываются с дизайнером
- Количество индивидуальных изделий: 1 шт.
- Крепление элементов разрабатывается исполнителем по месту
- Каркас состоит из металлического профиля - Труба 20x20x2
- Смотреть совместно с листом № Индивидуальное изделие. Винный стеллаж. Продолжение. М 1:25

ДПР № 20191203-1					
Адрес: г. Тверь, ул. Трехсвятская, 18					
Изм.	Колуч	Лист	№ Док.	Подп.	Дата
Руководитель	Беляев И.Л.				11.02.2020
Дизайнер	Печаткина Е.				11.02.2020
Чертил	Вихарева Е.С.				11.02.2020
Дизайн проект кафе "LOCALS"					
Индивидуальное изделие. Винный стеллаж. М1:25					
			Стадия	Лист	Листов
			АР	27	67
				finoarte design studio	
				ООО "ФИНОАРТЕ КОНСТРАКШН"	

Согласовано:				
Инв. № подл.				
Подпись и дата				
Взам. инв. №				

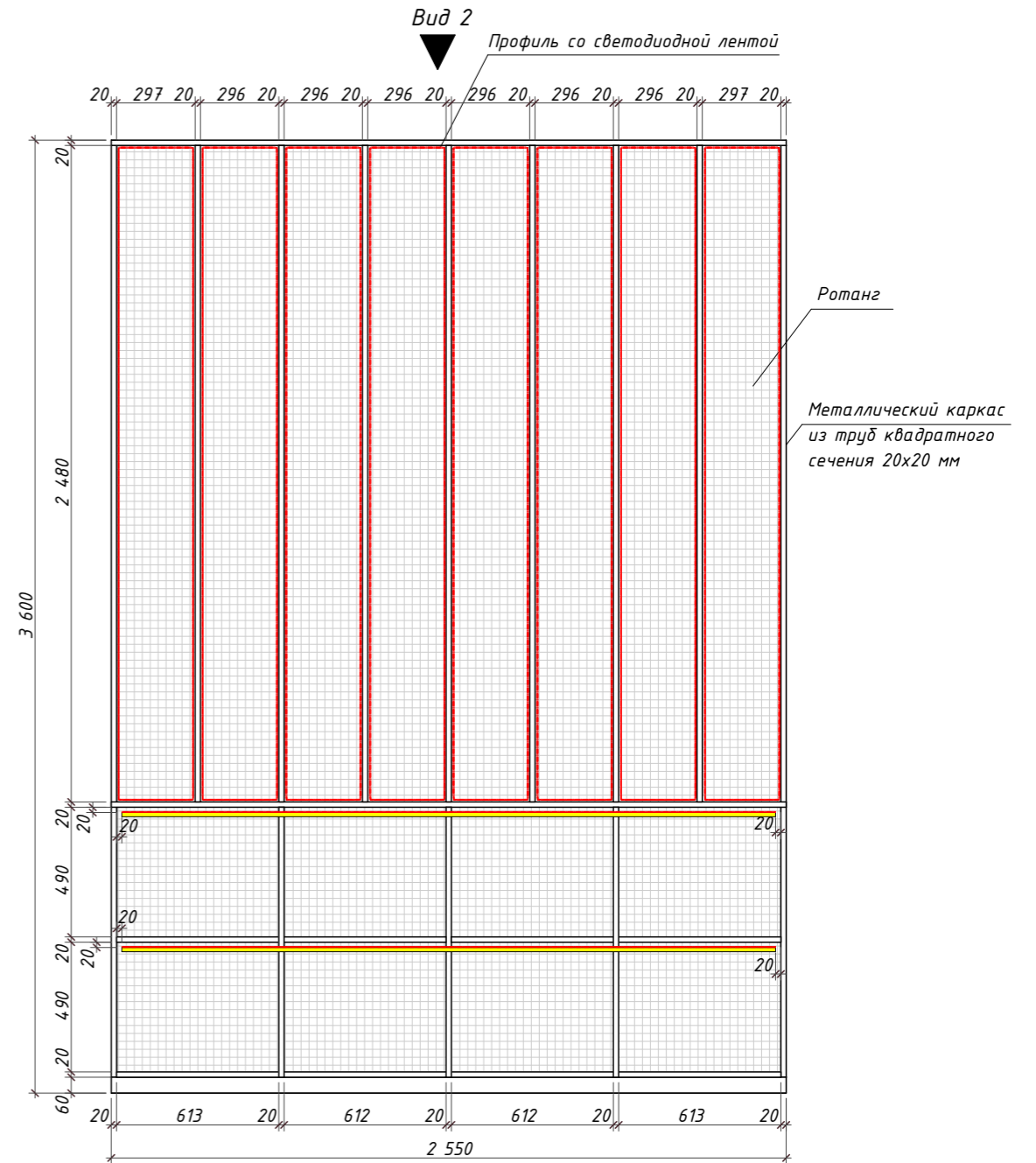
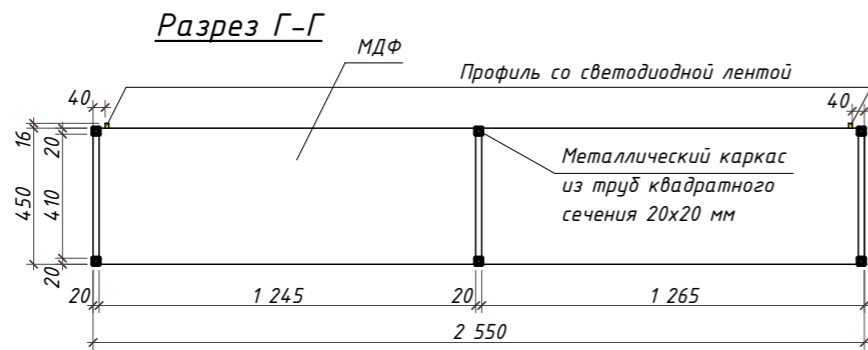
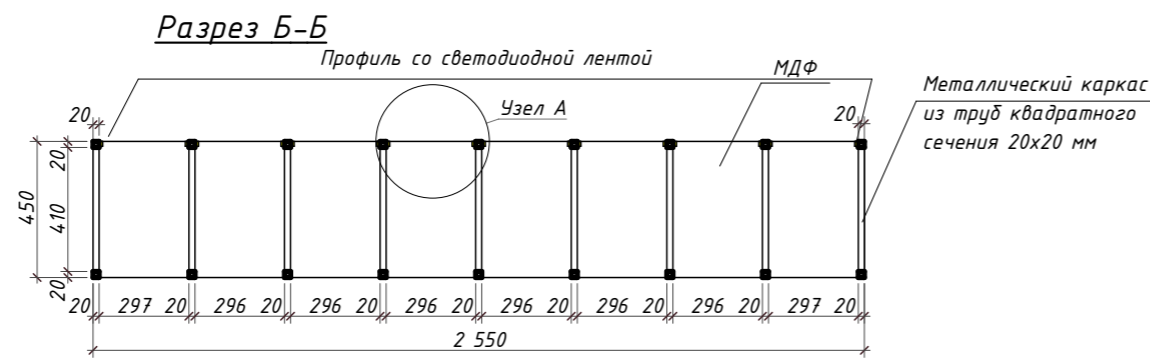
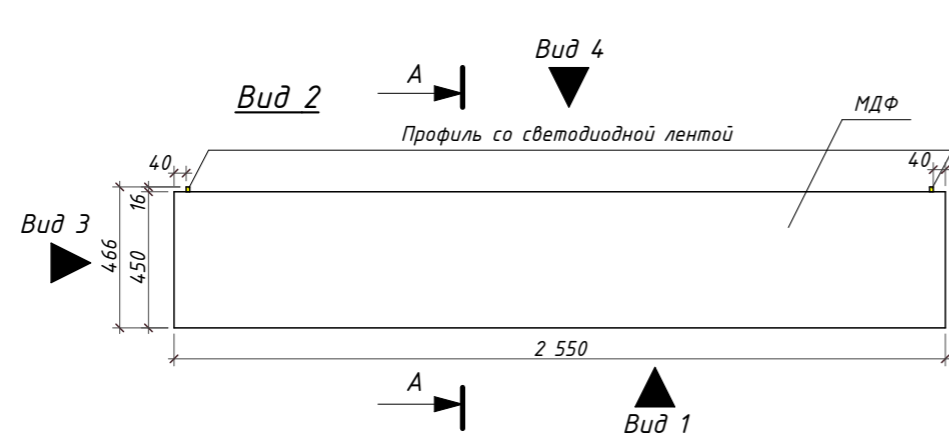

Профиль U-16/12 с экраном



Условные обозначения:

- Светодиодная лента 3600 К в прямоугольном профиле

- Ротанг

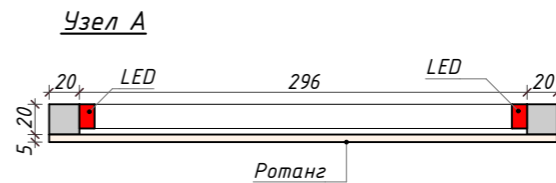

Примечание:

- Все размеры даны в миллиметрах
- Материалы согласовываются по образцам и выкрасам
- Все размеры уточнить по месту. Технические чертежи выполняются по обмерам подрядной организацией и согласовываются с дизайнером
- Количество индивидуальных изделий: 1 шт.
- Крепление элементов разрабатываются исполнителем по месту
- Каркас состоит из металлического профиля - Труба 20x20x2
- Смотреть совместно с листом № Индивидуальное изделие. Винный стеллаж. М 1:25

ДПР № 20191203-1

Адрес: г. Тверь, ул. Трехсвятская, 18

Изм.	Колуч.	Лист	№Док.	Подп.	Дата	Стадия	Лист	Листов
Руководитель	Беляев И.Л.				11.02.2020			
Дизайнер	Печаткина Е.				11.02.2020			
Чертил	Вихарева Е.С.				11.02.2020			
Индивидуальное изделие. Винный стеллаж. Продолжение. М 1:25						finoarte design studio		
						ООО "ФИНОАРТЕ КОНСТРАКШН"		



Согласовано:

Взам. инв. №
Подпись и дата
Инв. № подл.

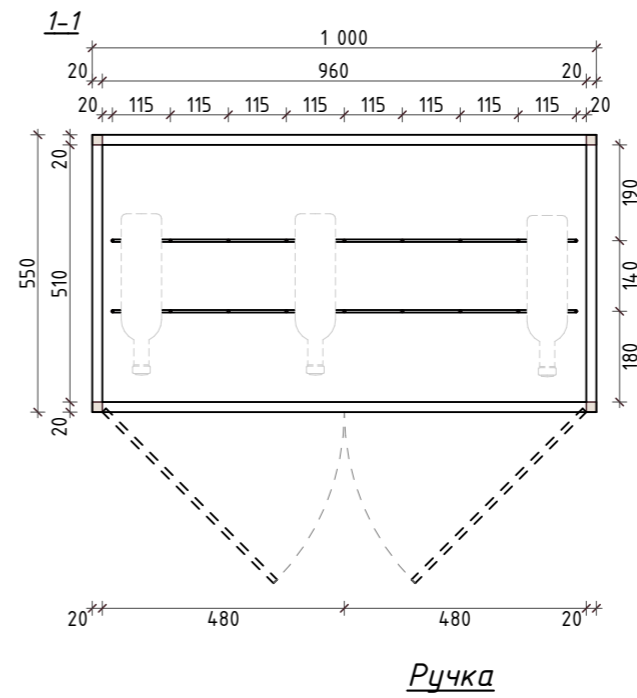
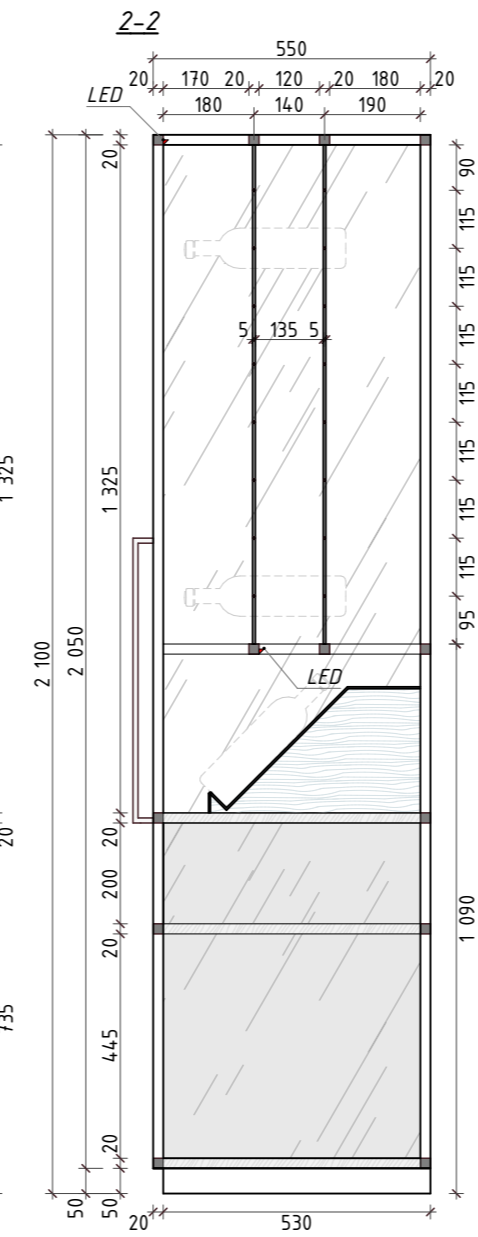
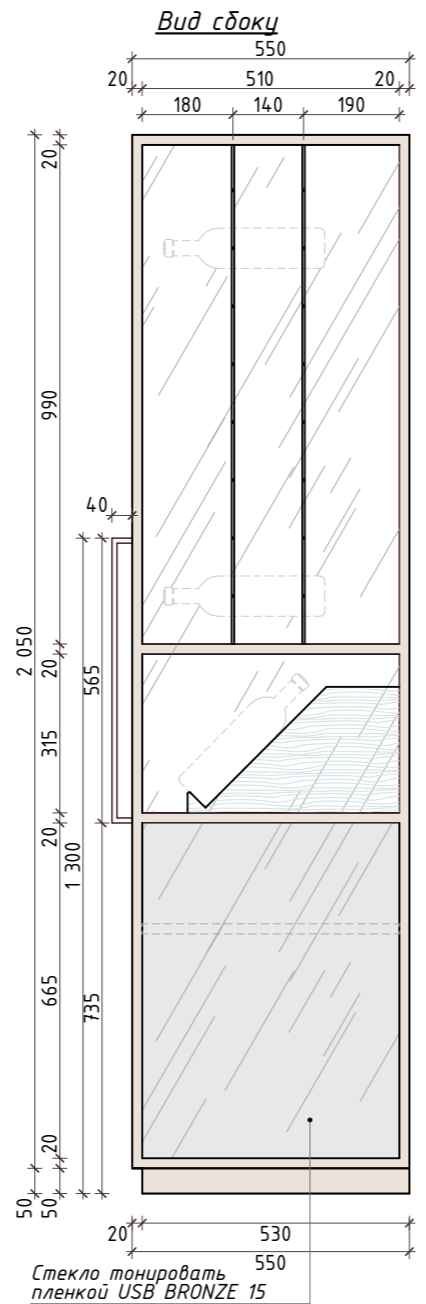
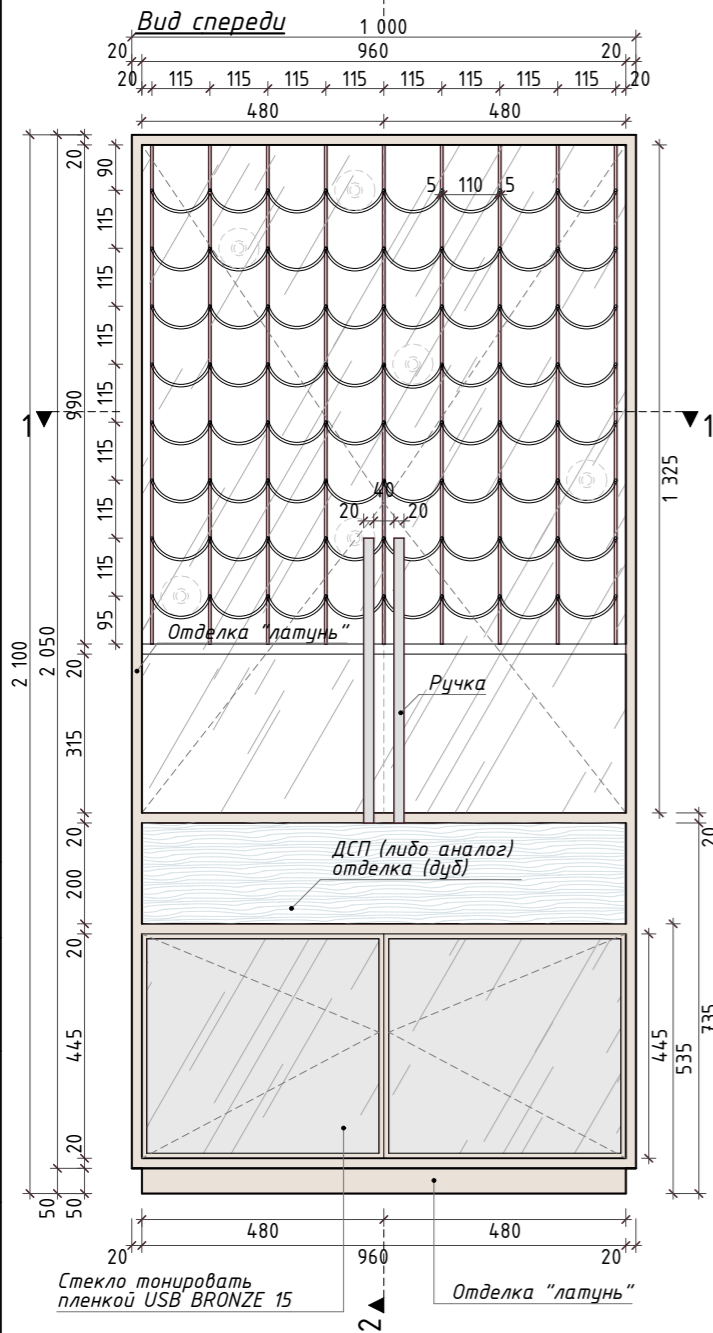

Согласовано:

Инв. № подл.	Подпись и дата	Взам. инв. №

Примечание:

- Материалы согласовываются по образцам и выкрасам
- Технические чертежи выполняются по размерам подрядной организацией и согласовываются с дизайнером
- Количество индивидуальных изделий: 1 шт.
- Крепление элементов разрабатываются исполнителем по месту
- Каркас изделия выдолбить из профилированной трубы квадратного сечения 20x20 мм

ДПР № 20191203-1					
Адрес: г. Тверь, ул. Трехсвятская, 18					
Изм.	Колуч	Лист	№Док.	Подп.	Дата
Руководитель	Беляев И.Л.				11.02.2020
Дизайнер	Печаткина Е.				11.02.2020
Чертил	Вихарева Е.С.				11.02.2020
Дизайн проект кафе "LOCALS"					
Индивидуальное изделие. Винный шкаф (Ш2)					
Стадия	Лист	Листов	finoarte design studio		
АР	29	67	ООО "ФИНОАРТЕ КОНСТРАКШН"		

cafe

Индивидуальное изделие. Шкаф (Ш1). М 1:25

Вид 1

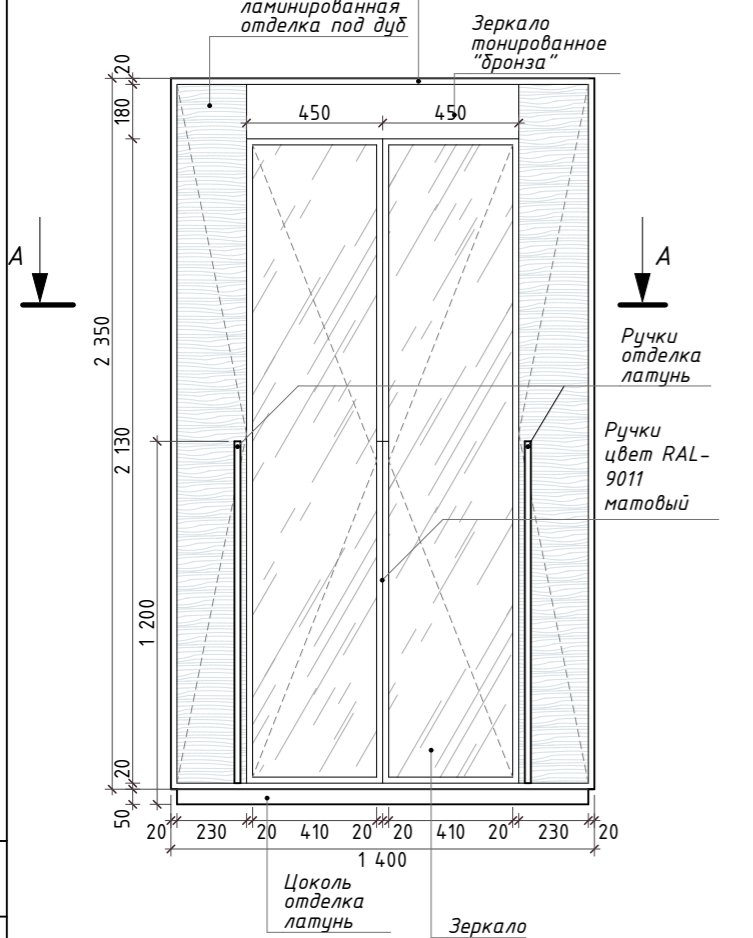

Вид 2

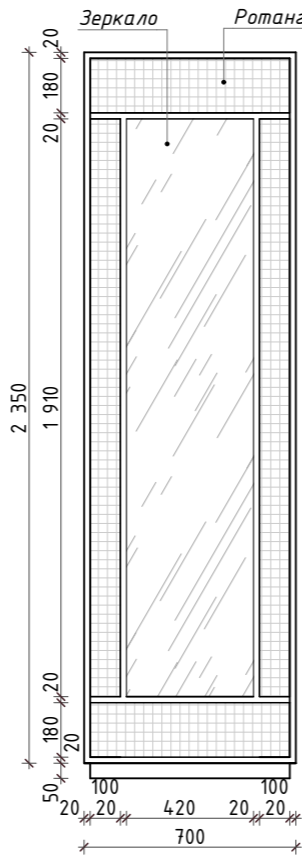

Вид 3

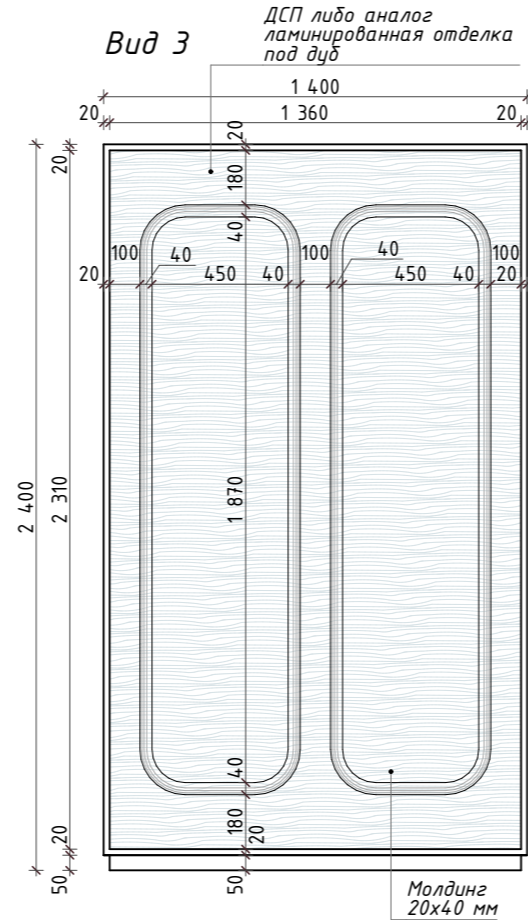

Разрез В-В

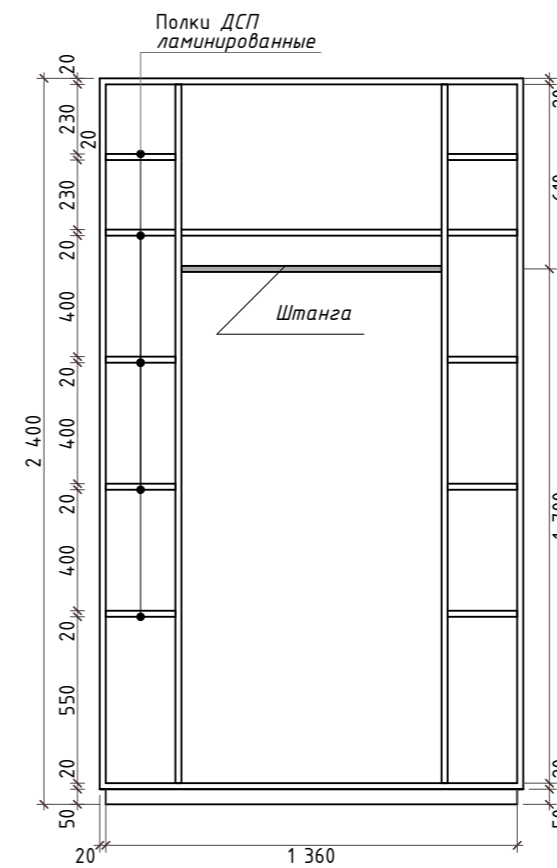

Разрез Б-Б

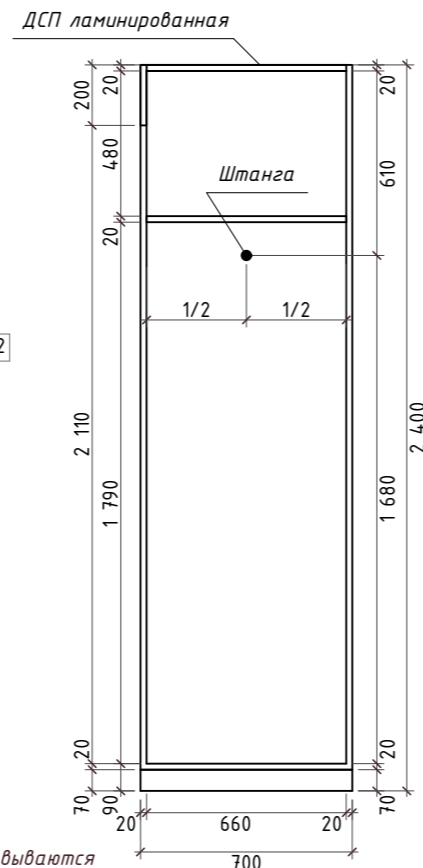

Ручка

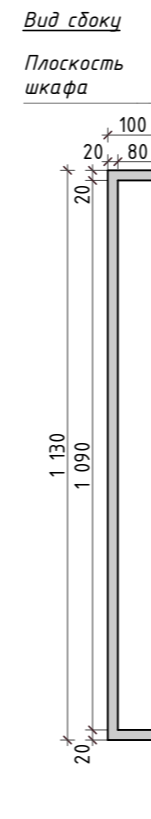

Молдинг

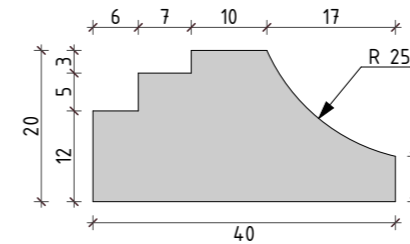

Референс отделки (дуб)

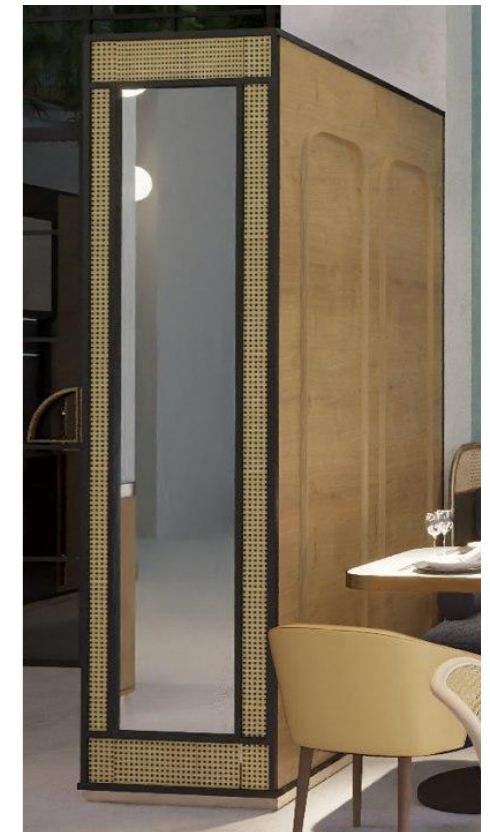

Разрез А-А

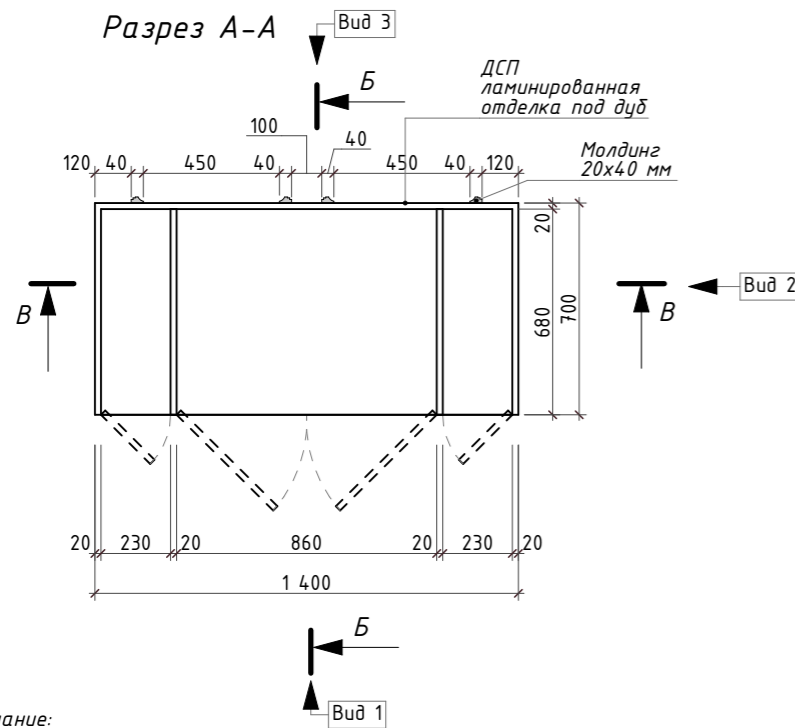

Примечание:

- Материалы согласовываются по образцам и выкрасам
- Технические чертежи выполняются по обмерам подрядной организацией и согласовываются с дизайнером
- Количество индивидуальных изделий: 1 шт.
- Крепление элементов разрабатываются исполнителем по месту
- Каркас изделия выаолнить из профилированной трубы квадратного сечения 20x20 мм

ДПР № 20191203-1

Адрес: г.Тверь, ул.Трехсвятская, 18

Изм.	Колуч	Лист	№Док.	Подп.	Дата	Дизайн проект кафе "LOCALS"	Стадия	Лист	Листов	
Руководитель	Беляев И.Л.				11.02.2020		Индивидуальное изделие. Шкаф (Ш1). М 1:25	АР	30	67
Дизайнер	Печаткина Е.				11.02.2020					
Чертил	Вихарева Е.С.				11.02.2020					

Индивидуальное изделие. Шкаф (Ш1). М 1:25

finoarte design studio
ООО "ФИНОАРТЕ
КОНСТРАКШН"



Согласовано:

Взам. инв. №

Подпись и дата

Инв. № подл.

safe

Вид 1

Каркас изделия
профилированная труба
квадратного сечения 20x20 мм
цвет RAL-9011 матовый

ДСП либо аналог
ламинированная
отделка под дуб

Зеркало
тонированное
"бронза"

Зеркало
тонированное
"бронза"

Ручки
отделка
латунь

Витрина
видимая
часть

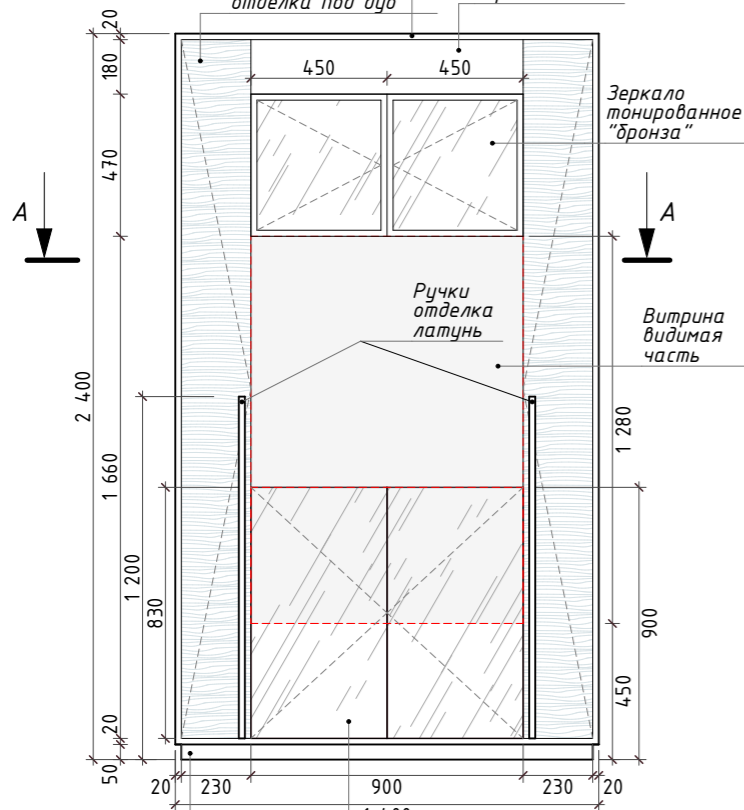

Цоколь
отделка
латунь

Обеспечить доступ
к скрытой части
витрины

Вид 2

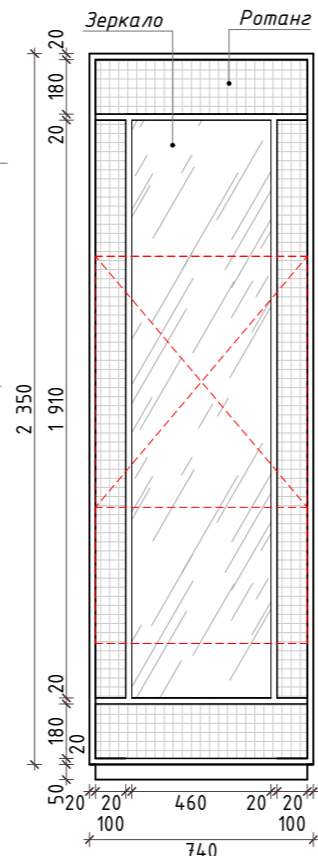

Разрез Б-Б

Вид 3

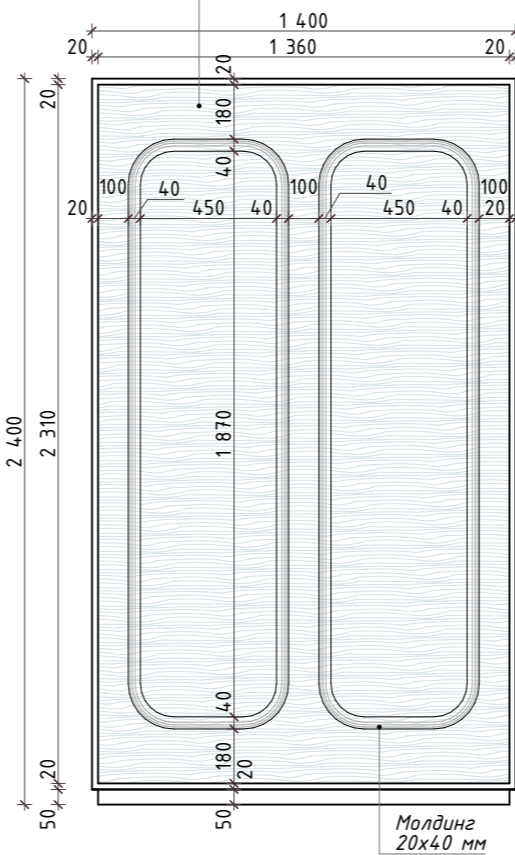

Ручка

Молдинг

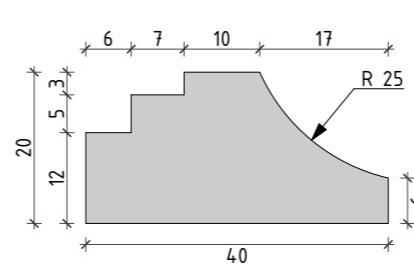
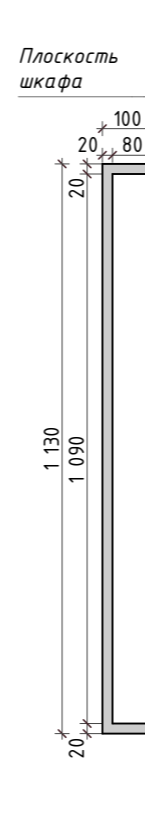

Референс отделки (дуб)



Основные характеристики

Температурный режим: от 0 до 7 °С
Напряжение: 220 В
Потребляемая мощность: 0,292 кВтч
Ширина: 900 мм
Глубина: 700 мм
Высота: 1280 мм
Вес (без упаковки): 140 кг
Цвет: серебряный
Страна-производитель: Россия



Разрез А-А

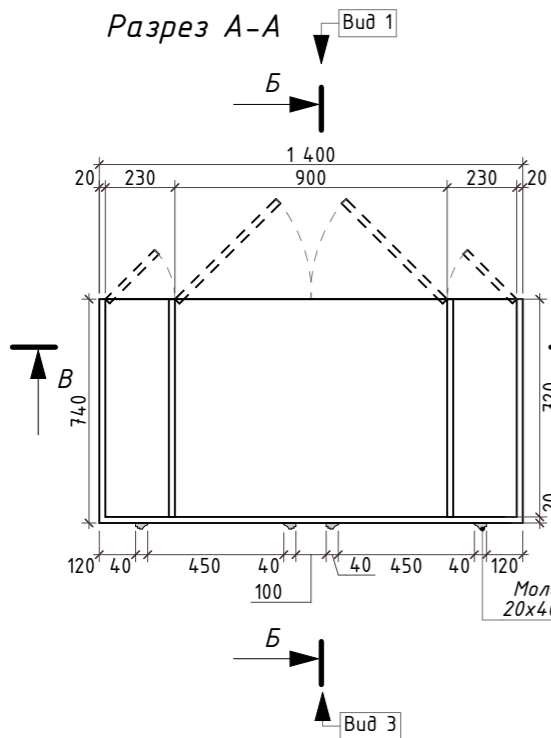

ДСП ламинированная

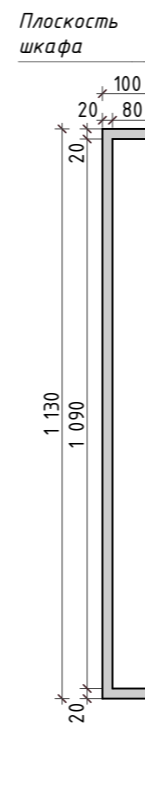
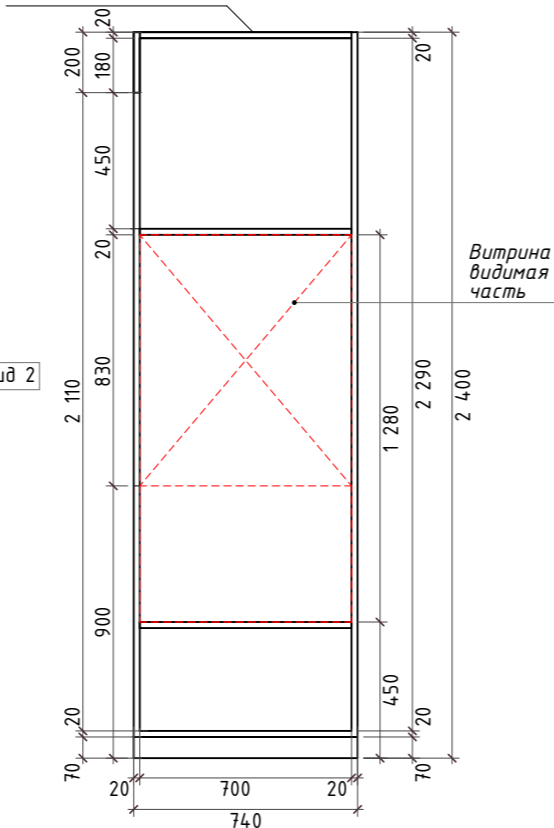

Референс отделки (дуб)



Основные характеристики

Температурный режим: от 0 до 7 °С
Напряжение: 220 В
Потребляемая мощность: 0,292 кВтч
Ширина: 900 мм
Глубина: 700 мм
Высота: 1280 мм
Вес (без упаковки): 140 кг
Цвет: серебряный
Страна-производитель: Россия



Согласовано:

Взам. инв. №

Подпись и дата

Инв. № подл.

Примечание:

- Материалы согласовываются по образцам и выкрасам
- Технические чертежи выполняются по обмерам подрядной организацией и согласовываются с дизайнером
- Количество индивидуальных изделий: 1 шт.
- Крепление элементов разрабатываются исполнителем по месту
- Каркас изделия выаолнить из профилированной трубы квадратного сечения 20x20 мм в зоне установки витрины предусмотреть усиление каркаса

ДПР № 20191203-1

Адрес: г. Тверь, ул. Трехсвятская, 18

Изм.	Колуч	Лист	№Док.	Подп.	Дата
	Руководитель	Беляев И.Л.			11.02.2020
	Дизайнер	Печаткина Е.			11.02.2020
	Чертил	Вихарева Е.С.			11.02.2020

Дизайн проект кафе "LOCALS"

Индивидуальное изделие. Витрина (В1)
. М 1:25

Стадия	Лист	Листов
АР	31	67

finoarte design studio
ООО "ФИНОАРТЕ
КОНСТРАКШН"

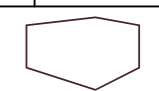

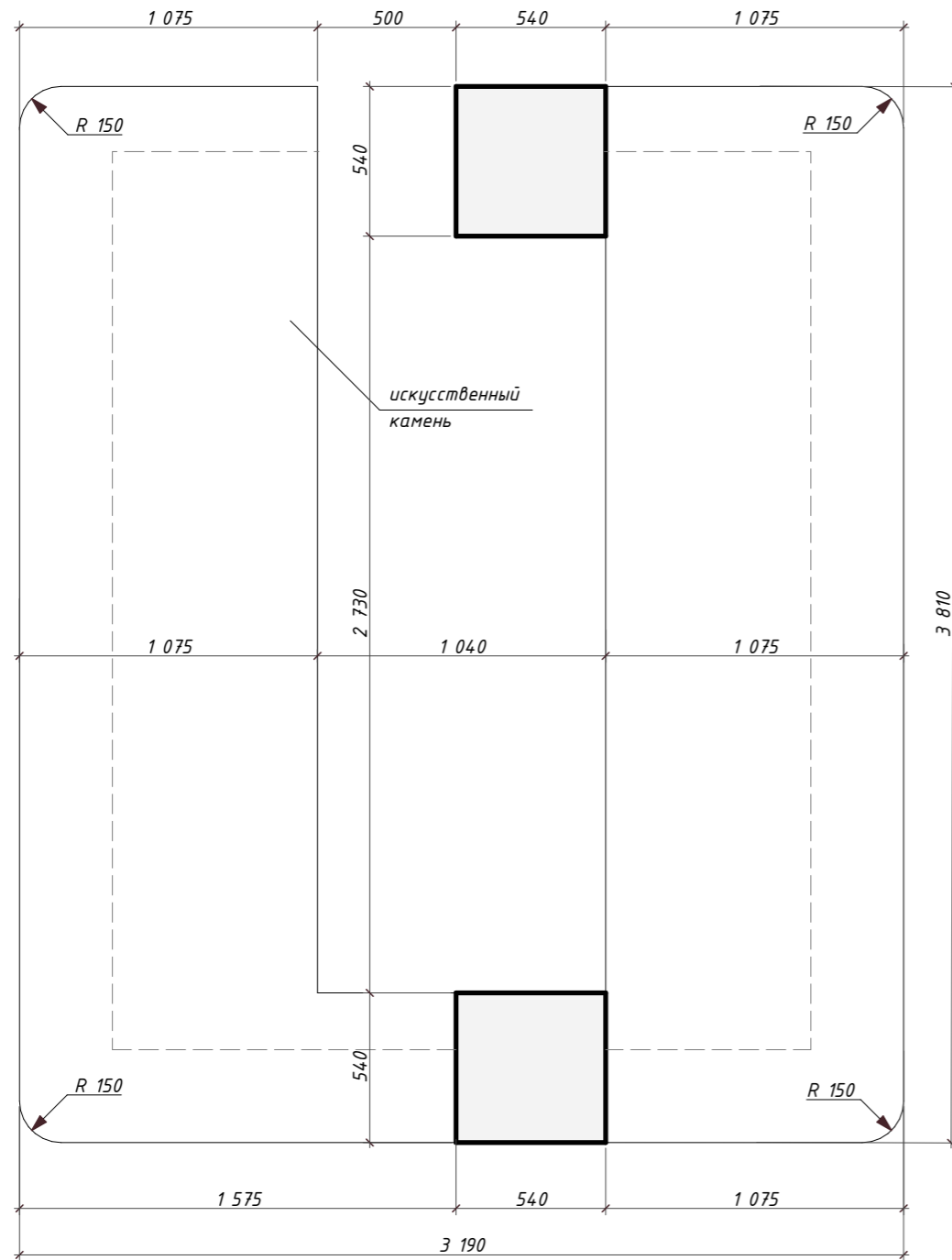

▲ Вид 1

▲ Вид 2

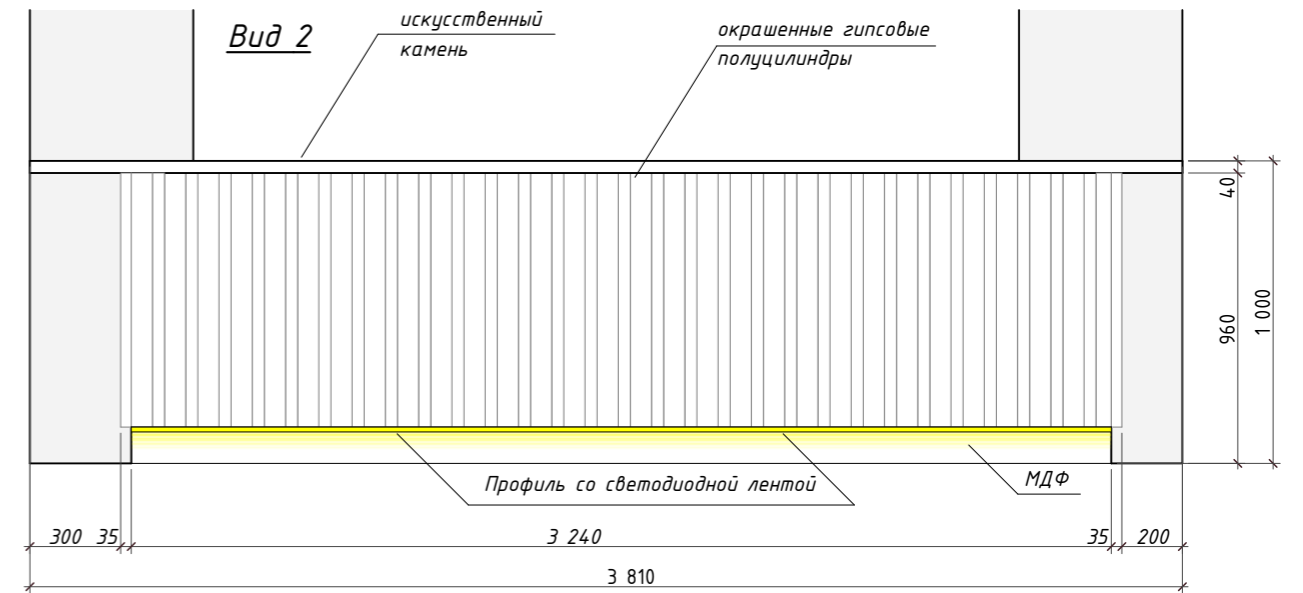
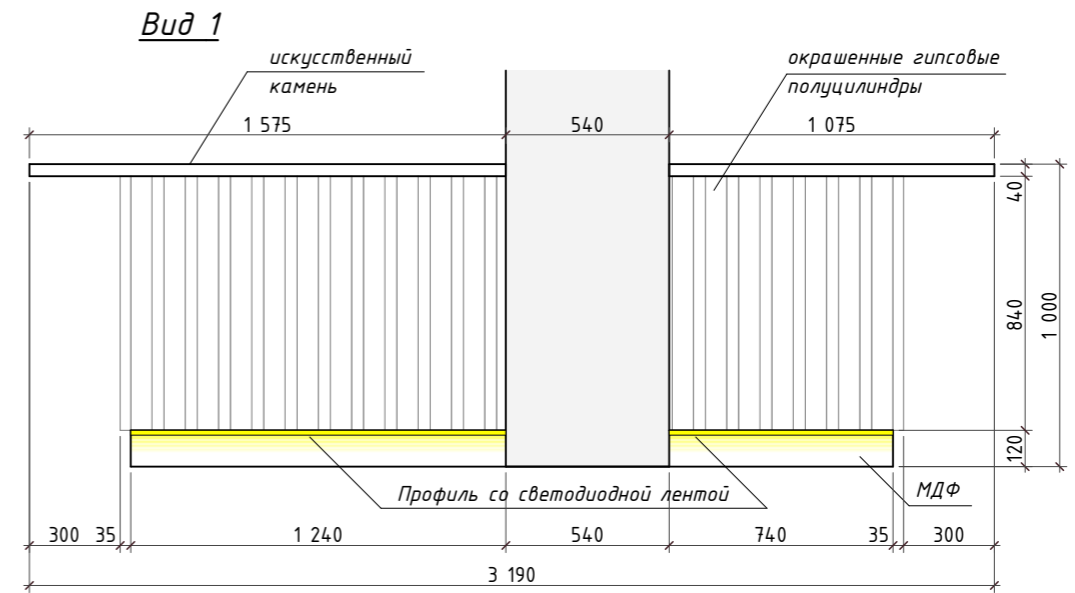

Примечание:

- Смотреть совместно с листом №6 План расстановки мебели
- Все размеры даны в миллиметрах
- Перед запуском в производство подрядчик выполняет обмеры и согласует с дизайнером проектную документацию
- Данный чертеж следует рассматривать совместно с соответствующими конструктивными, электрическими и мебельными чертежами. любых расхождения сообщать дизайнеру проекта.
- Все размеры уточнить по месту. Уведомить дизайнера о любых расхождениях с фактическими размерами или с размерами поставщиков до принятия чертежей или выполнения работ.
- Количество индивидуальных изделий: 1 шт.
- Каркас состоит из металлического профиля - Труба 40x40x2
- Гипсовые полуцилиндры диаметром 40 мм и 70 мм окрашены под мрамор.
- Данная конструкция является габаритной, несущие элементы и крепления разрабатываются конструктором по металлическим изделиям

МДФ (дуб)-боковые стенки бара

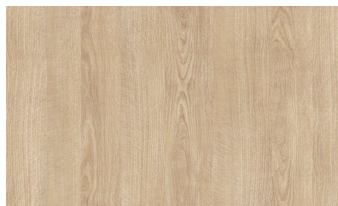

Искусственный камень -столешница

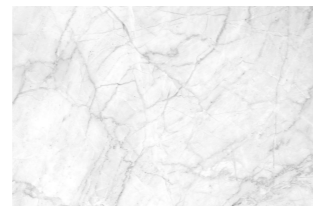

Штукатурка-окрашенные гипсовые цилиндры, цоколь бара

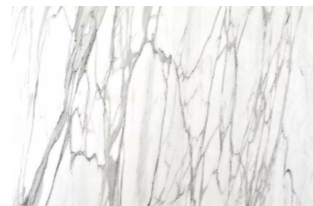

Согласовано:					
Взам. инв. №					
Подпись и дата					
Инв. № подл.					

						ДПР № 20191203-1			
						Адрес: г.Тверь, ул.Трехсвятская, 18			
Изм.	Колуч	Лист	№Док.	Подп.	Дата	Дизайн проект кафе "LOCALS"	Стадия	Лист	Листов
Руководитель	Беляев И.Л.				11.02.2020		АР	32	67
Дизайнер	Печаткина Е.				11.02.2020				
Чертил	Вихарева Е.С.				11.02.2020				
						Индивидуальное изделие. Барная стойка. М 1:25	finoarte design studio ООО "ФИНОАРТЕ КОНСТРАКШН"		

Вид на металлический каркас

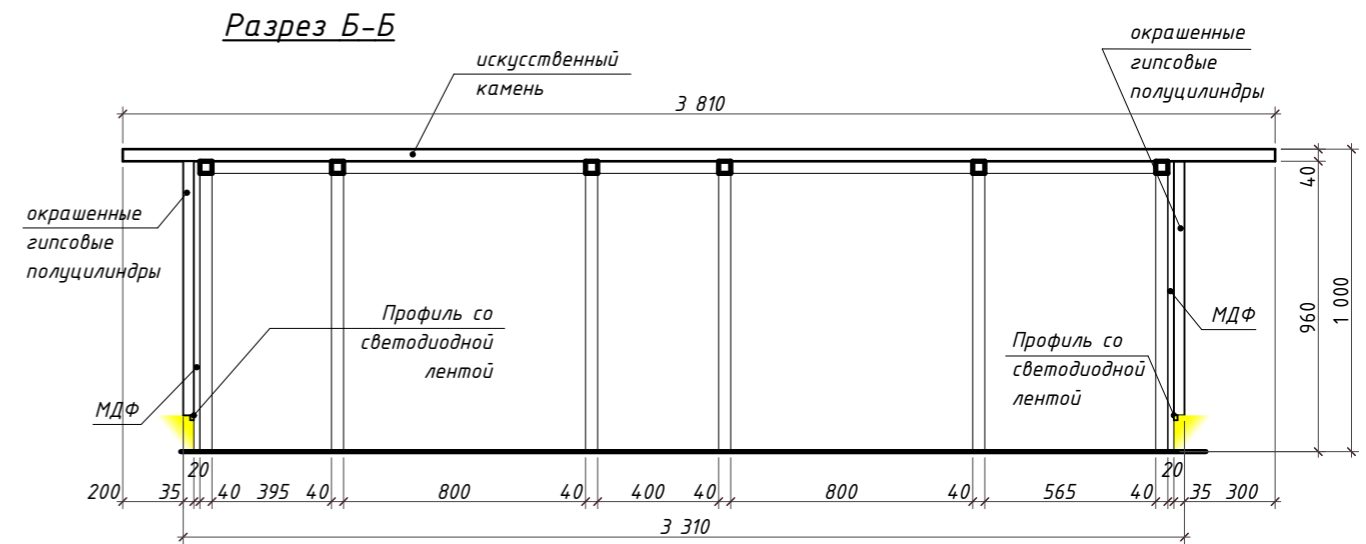
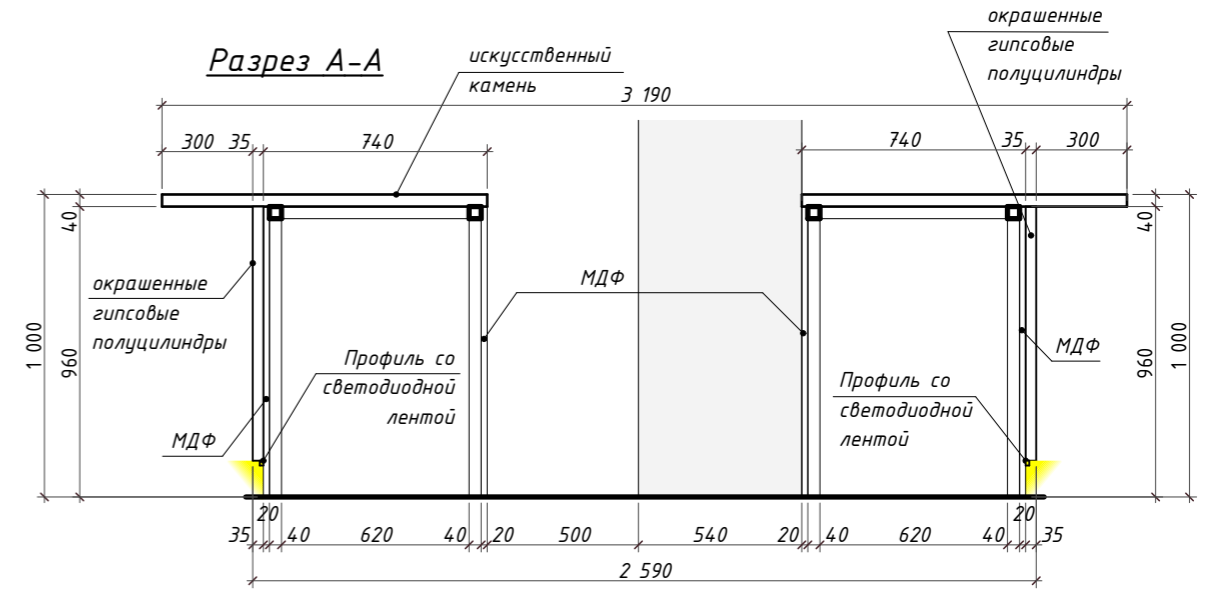
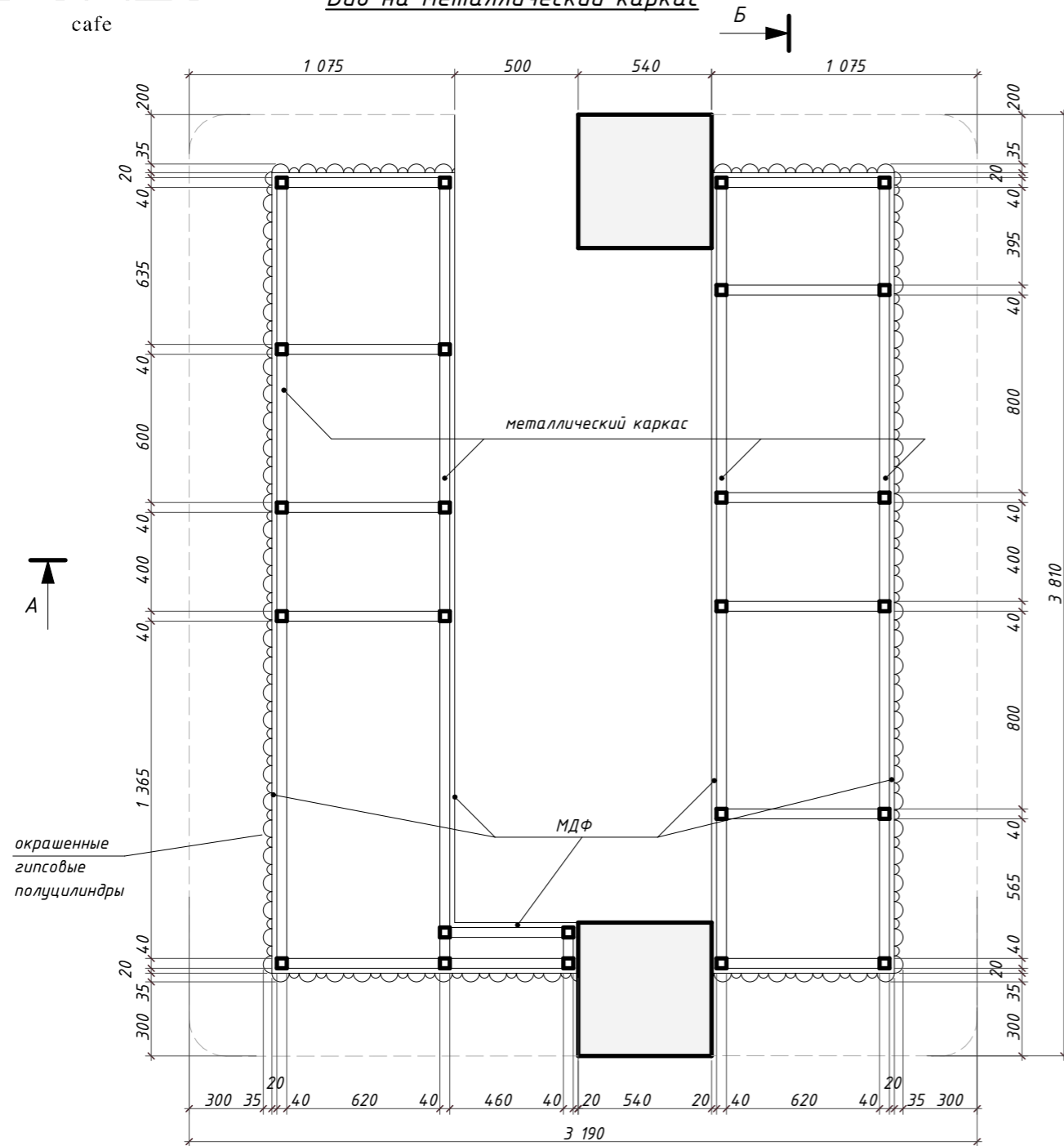

Примечание:

- Смотреть совместно с листом №6 План расстановки мебели
- Все размеры даны в миллиметрах
- Перед запуском в производство подрядчик выполняет обмеры и согласует с дизайнером проектную документацию
- Данный чертеж следует рассматривать совместно с соответствующими конструктивными, электрическими и мебельными чертежами. О любых расхождениях сообщать дизайнеру проекта.
- Все размеры уточнить по месту. Уведомить дизайнера о любых расхождениях с фактическими размерами или с размерами поставщиков до принятия чертежей или выполнения работ.
- Количество индивидуальных изделий: 1 шт.
- Каркас состоит из металлического профиля - Труба 40x40x2
- Гипсовые полуцилиндры диаметром 40 мм и 70 мм окрашены под мрамор.
- Данная конструкция является габаритной, несущие элементы и крепления разрабатываются конструктором по металлическим изделиям



Согласовано:

Взам. инв. №	
Подпись и дата	
Инв. № подл.	

ДПР № 20191203-1					
Адрес: г.Тверь, ул.Трехсвятская, 18					
Изм.	Колуч	Лист	№Док.	Подп.	Дата
	Руководитель	Беляев И.Л.			11.02.2020
	Дизайнер	Печаткина Е.			11.02.2020
	Чертил	Вихарева Е.С.			11.02.2020
Дизайн проект кафе "LOCALS"					
Индивидуальное изделие. Барная стойка. Продолжение. М 1:25					
			Стадия	Лист	Листов
			АР	33	67
finoarte design studio					
ООО "ФИНОАРТЕ КОНСТРАКШН"					

Вид на металлический каркас

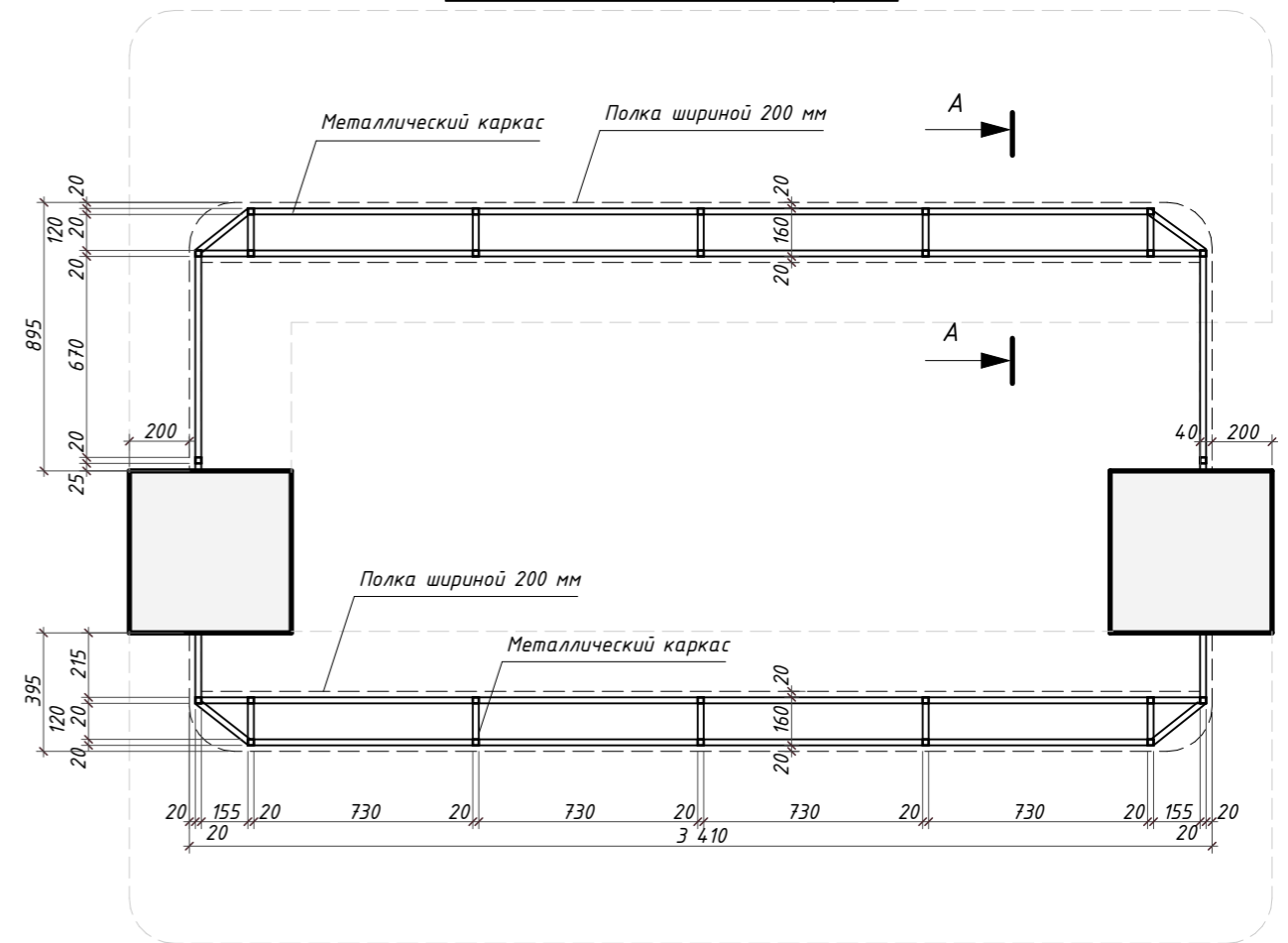
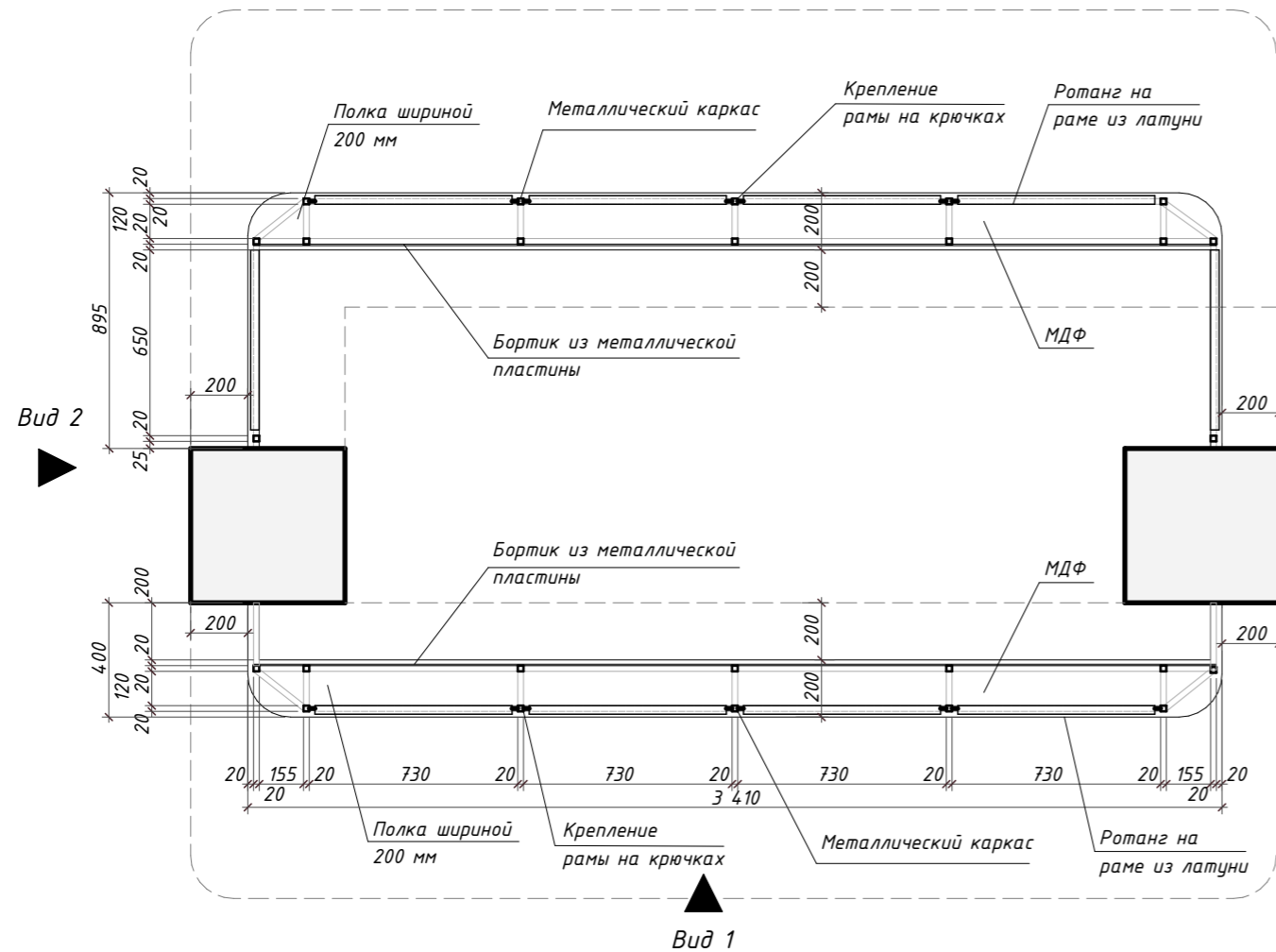

Узел А

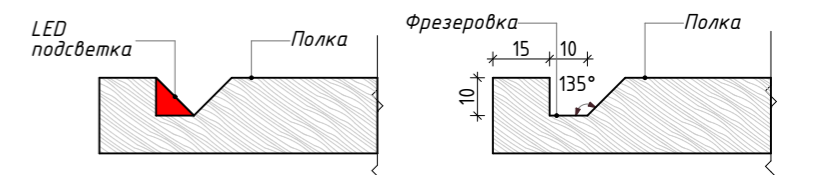

Ротанг-на раме из латуни

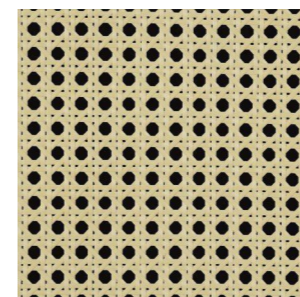

МДФ (дуб)-полки фриза



Латунь-металлический каркас



Разрез А-А

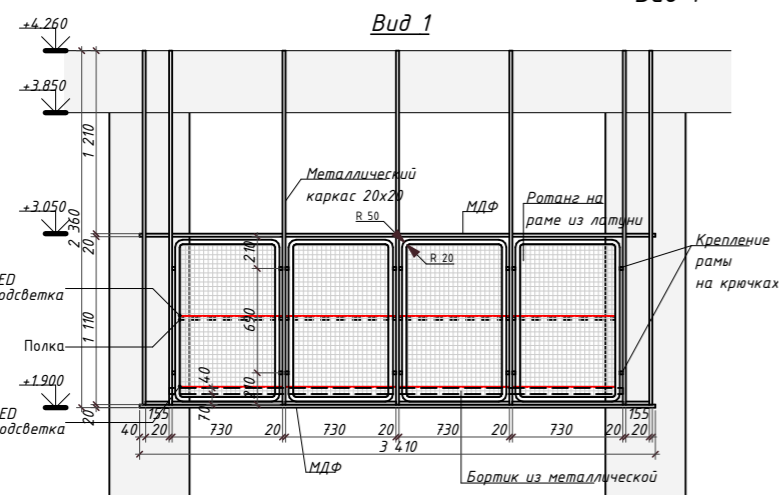
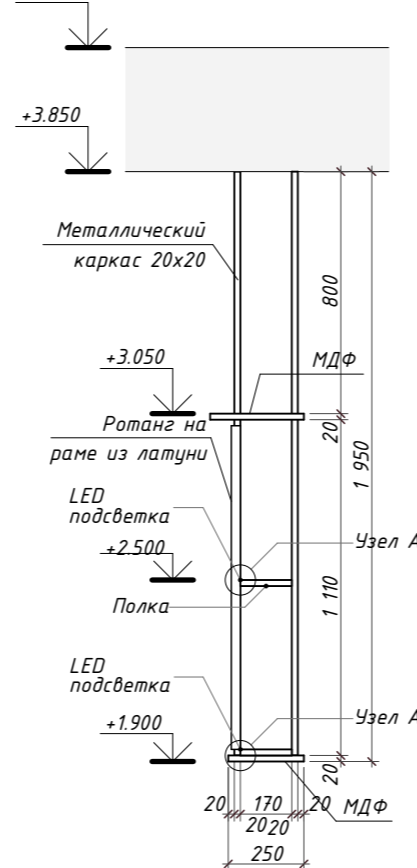

Примечание:

- Смотреть совместно с листом №6 План расстановки мебели
- Все размеры даны в миллиметрах
- Перед запуском в производство подрядчик выполняет обмеры и согласует с дизайнером проектную документацию
- Данный чертеж следует рассматривать совместно с соответствующими конструктивными, электрическими и мебельными чертежами. О любых расхождениях сообщать дизайнеру проекта.
- Все размеры уточнить по месту. Уведомить дизайнера о любых расхождениях с фактическими размерами или с размерами поставщиков до принятия чертежей или выполнения работ.
- Количество индивидуальных изделий: 1 шт.
- Смотри совместно с листом № Индивидуальное изделие. Верхний фриз бара. М 1:25
- Каркас состоит из металлического профиля - Труба 20x20x2
- Данная конструкция является габаритной, несущие элементы и крепления разрабатываются конструктором по металлическим изделиям

ДПР № 20191203-1					
Адрес: г. Тверь, ул. Трехсвятская, 18					
Изм.	Колуч	Лист	№Док.	Подп.	Дата
Руководитель	Беляев И.Л.				11.02.2020
Дизайнер	Печаткина Е.				11.02.2020
Чертил	Вихарева Е.С.				11.02.2020
Дизайн проект кафе "LOCALS"					
			Стадия	Лист	Листов
			АР	34	67
Индивидуальное изделие. Верхний фриз бара. М 1:25					
finoarte design studio					
ООО "ФИНОАРТЕ КОНСТРАКШН"					

Согласовано:

Взам. инв. №
Подпись и дата
Инв. № подл.

Индивидуальное изделие. Верхний фриз бара. Продолжение. М 1:25
Вид 1

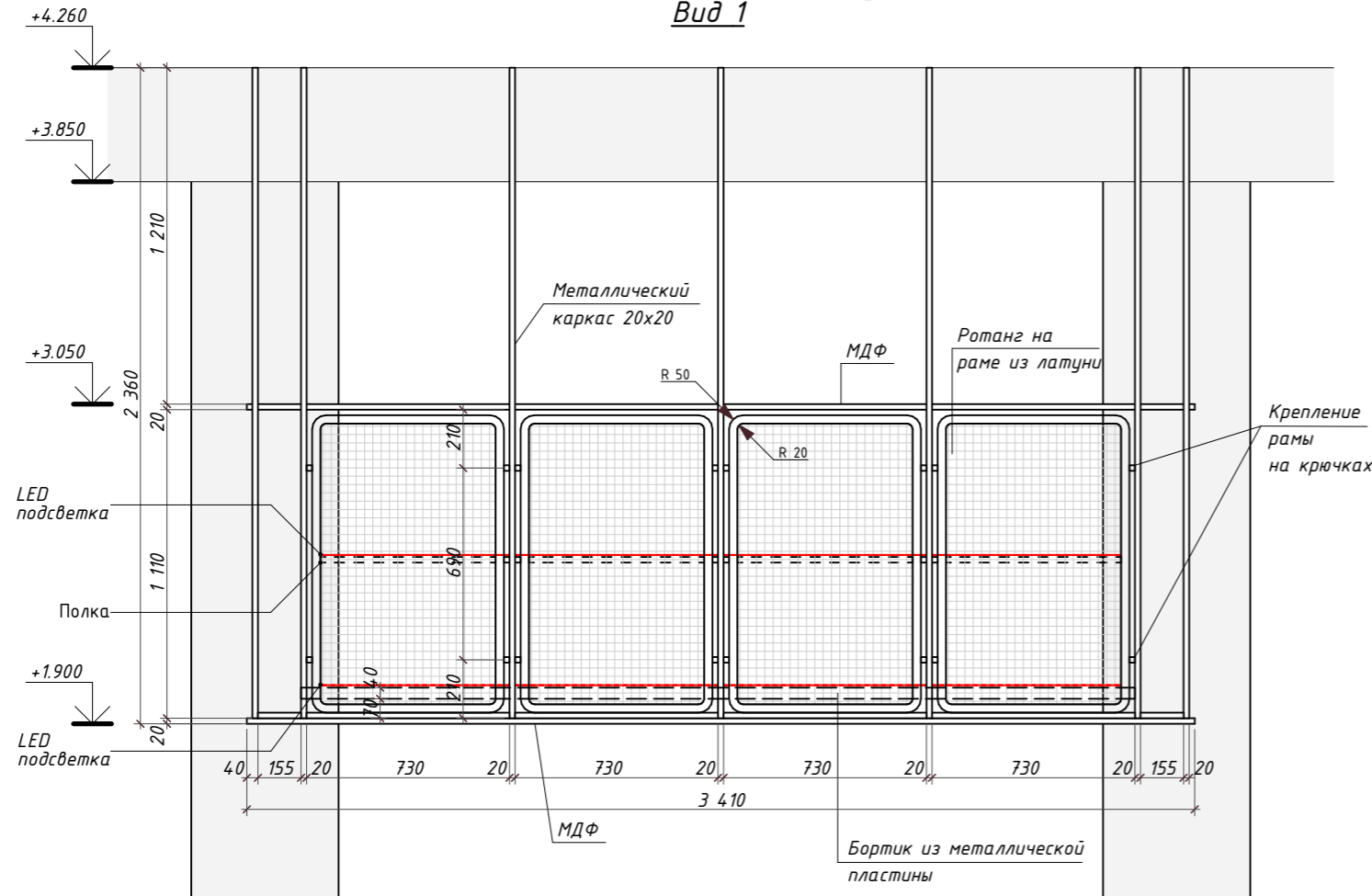

Вид 2

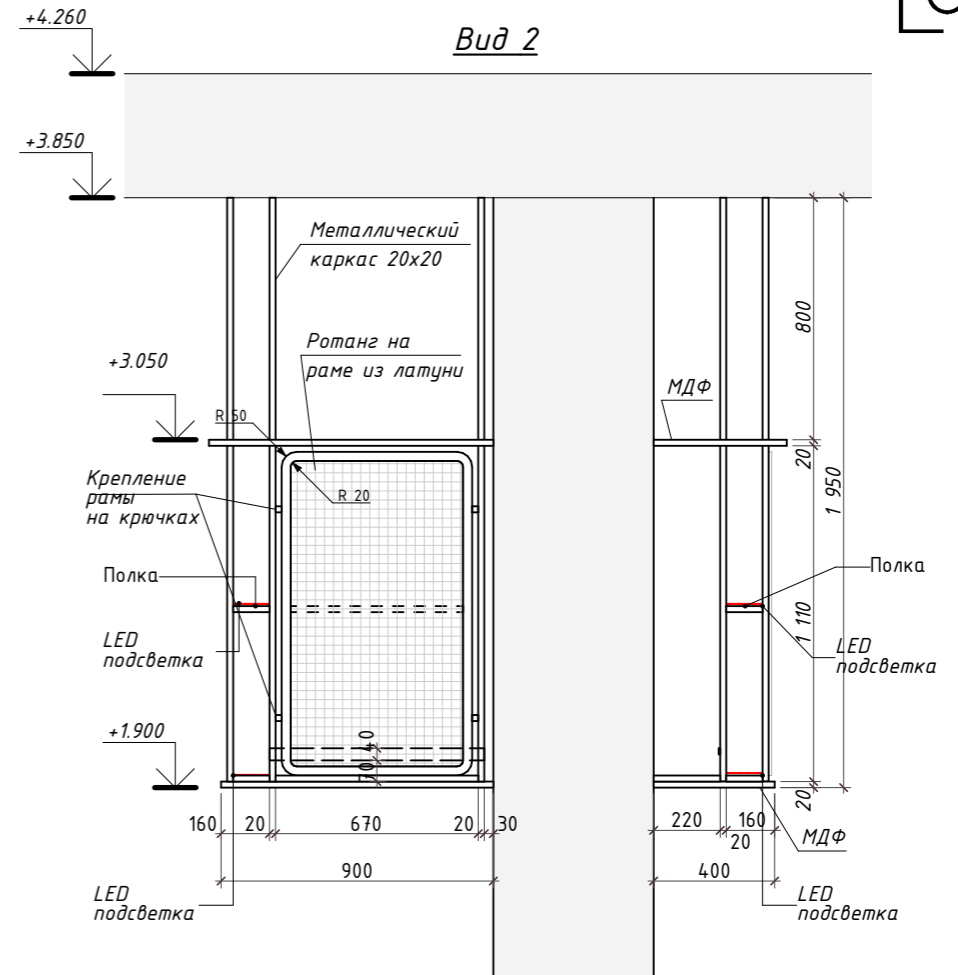

Вид на подсветку фриза бара. М 1:50

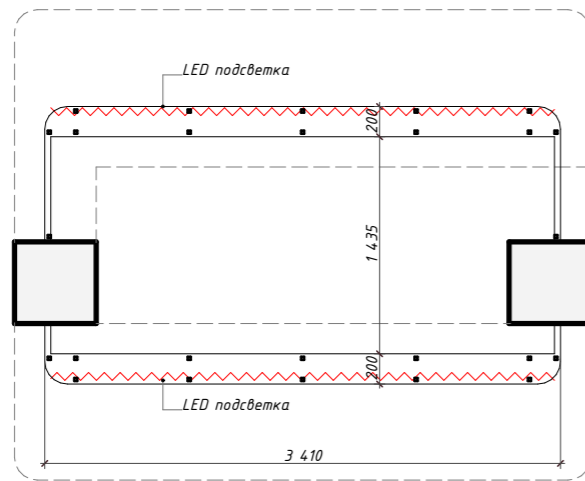

Примечание:

- Смотреть совместно с листом №6 План расстановки мебели, № Индивидуальное изделие. Верхний фриз бара. Продолжение. М 1:25
- Все размеры даны в миллиметрах
- Перед запуском в производство подрядчик выполняет обмеры и согласует с дизайнером проектную документацию
- Данный чертеж следует рассматривать совместно с соответствующими конструктивными, электрическими и мебельными чертежами. О любых расхождениях сообщать дизайнеру проекта.
- Все размеры уточнить по месту. Уведомить дизайнера о любых расхождениях с фактическими размерами или с размерами поставщиков до принятия чертежей или выполнения работ.
- Количество индивидуальных изделий: 1 шт.
- Каркас состоит из металлического профиля - Труба 20x20x2
- Данная конструкция является габаритной, несущие элементы и крепления разрабатываются конструктором по металлическим изделиям

ДПР № 20191203-1

Адрес: г. Тверь, ул. Трехсвятская, 18

Изм.	Колуч.	Лист	№Док.	Подп.	Дата	Дизайн проект кафе "LOCALS"	Стадия	Лист	Листов
							AP	35	67
Руководитель	Беляев И.Л.				11.02.2020				
Дизайнер	Печаткина Е.				11.02.2020	Индивидуальное изделие. Верхний фриз бара. Продолжение. М 1:25			
Чертил	Вихарева Е.С.				11.02.2020				
							finoarte design studio		
							ООО "ФИНОАРТЕ КОНСТРАКШН"		

Согласовано:

Взам. инв. №

Подпись и дата

Инв. № подл.

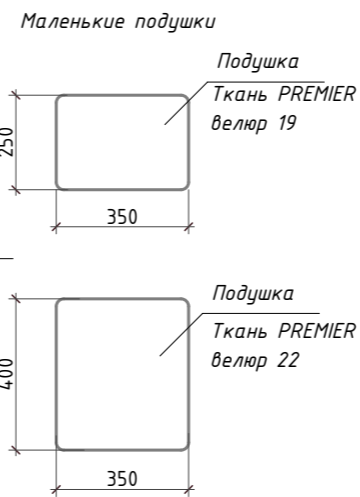
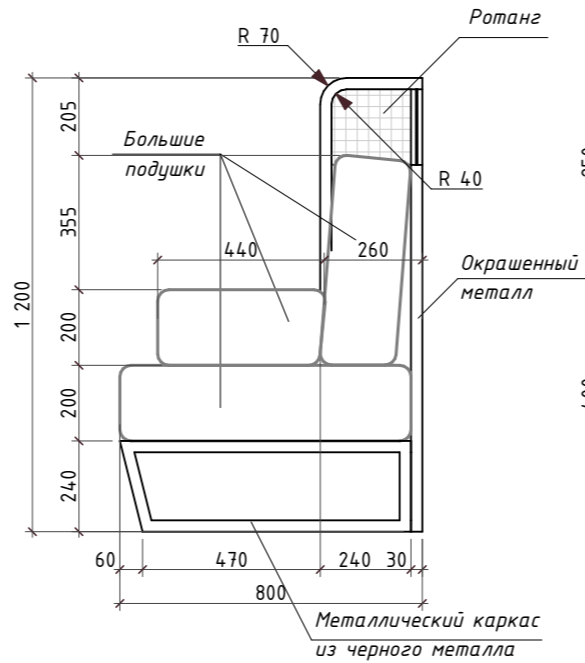
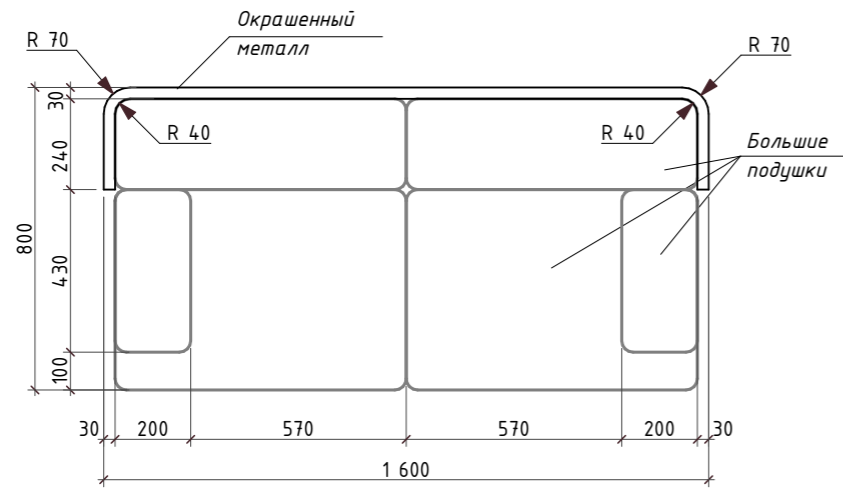

RAL 9011
Металлического каркаса
из черного металла

Жемчужный бежевый RAL 1035
-покрасить металлический
каркас спинки дивана

Ткань PREMIER велюр 22

Ткань PREMIER велюр 19
подушка 250x350

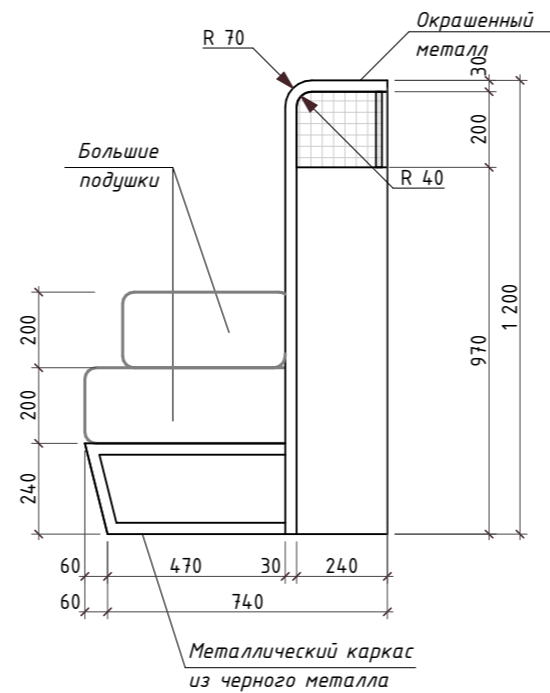
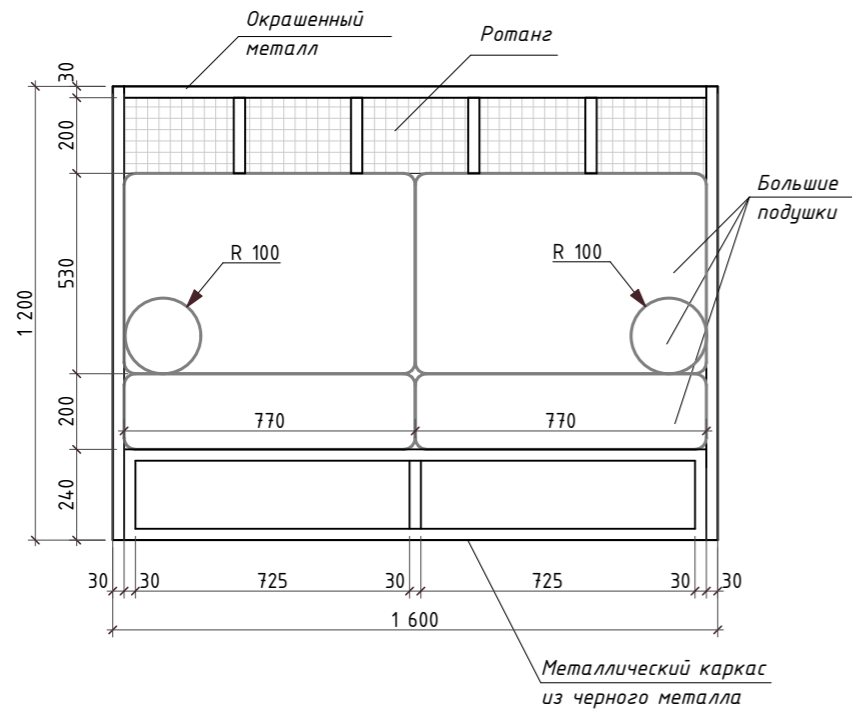
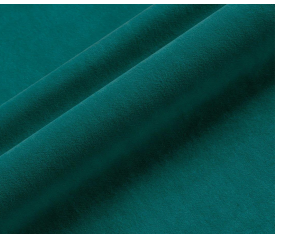
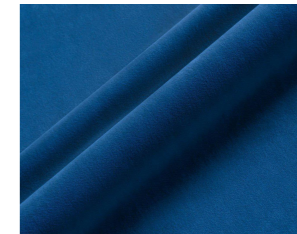
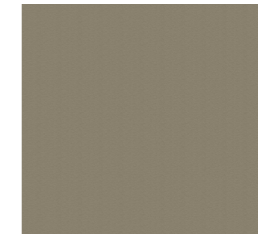
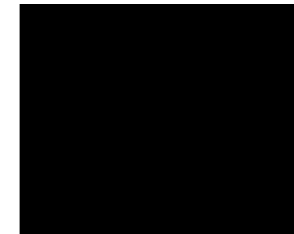

Вид на металлический каркас

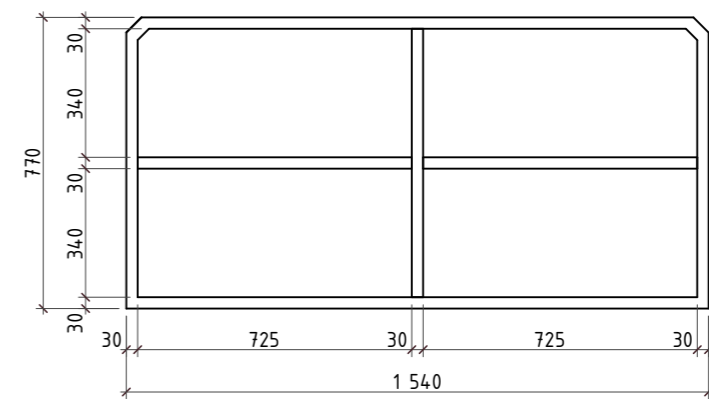

Примечание:

- Смотреть совместно с листом №6 План расстановки мебели
- Материалы согласовываются по образцам и выкрасам
- Технические чертежи выполняются по обмерам подрядной организацией и согласовываются с дизайнером
- Количество индивидуальных изделий: 3 шт.
- К дивану необходимо изготовить маленькие подушки: 2 шт 250x350 мм и 2 шт 400x350 мм.
- Ткань PREMIER велюр 19 для подушки 250x350
- Все размеры уточнить по месту. Уведомить архитектора о любых расхождениях с фактическими размерами или с размерами поставщиков до принятия чертежей или выполнения работ.
- Каркас состоит из металлического профиля - Труба 30x30x2
- Крепление элементов разрабатываются исполнителем по месту

Согласовано:

Взам. инв. №

Подпись и дата

Инв. № подл.

						ДПР № 20191203-1			
						Адрес: г.Тверь, ул.Трехсвятская, 18			
Изм.	Колуч	Лист	№Док.	Подп.	Дата	Дизайн проект кафе "LOCALS"	Стадия	Лист	Листов
Руководитель	Беляев И.Л.				11.02.2020		АР	36	67
Дизайнер	Печаткина Е.				11.02.2020				
Чертил	Вихарева Е.С.				11.02.2020				
						Индивидуальное изделие. Диван №1. М 1:20	finoarte design studio ООО "ФИНОАРТЕ КОНСТРАКШН"		

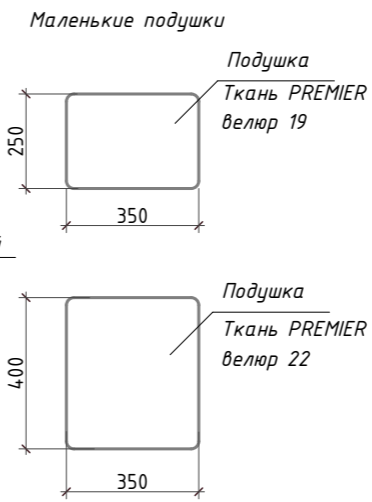
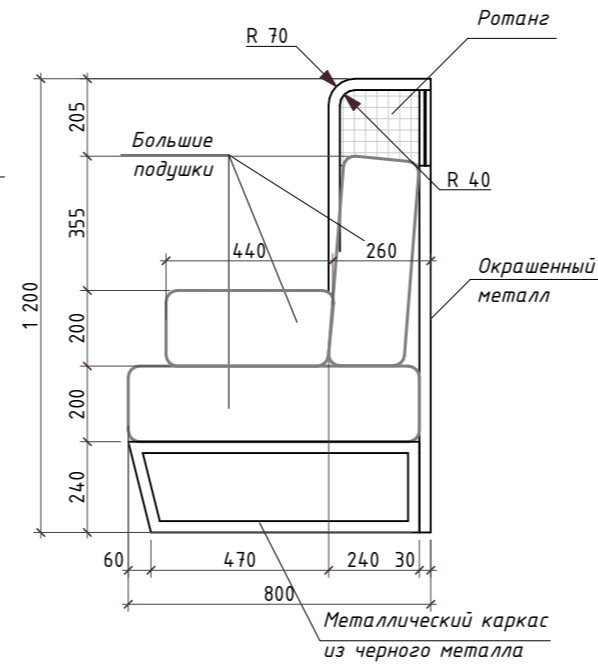
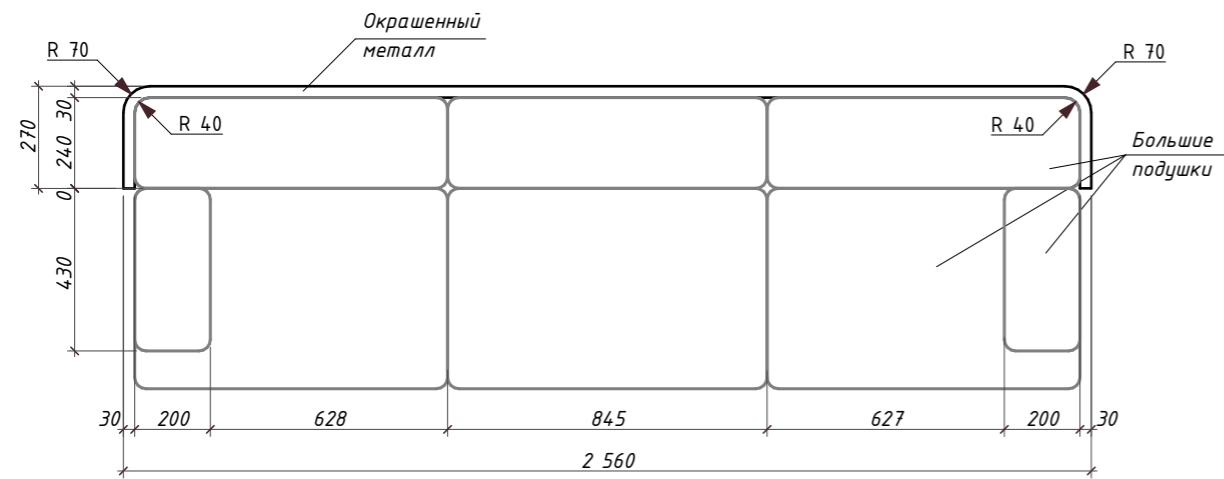

RAL 9011
Металлического каркаса
из черного металла

Жемчужный бежевый RAL 1035
-покрасить металлический
каркас спинки дивана

Ткань PREMIER велюр 22

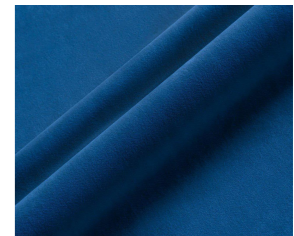
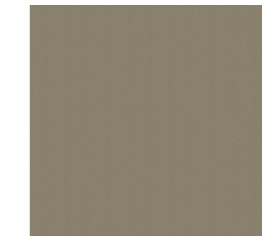
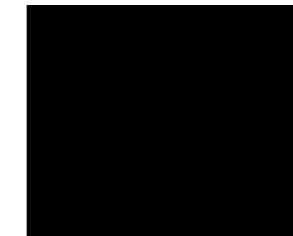

Примечание:

- Смотреть совместно с листом №6 План расстановки мебели
- Материалы согласовываются по образцам и выкрасам
- Технические чертежи выполняются по обмерам подрядной организацией и согласовываются с дизайнером
- Количество индивидуальных изделий: 2 шт.
- К дивану необходимо изготовить маленькие подушки: 3 шт 250x350 мм и 3 шт 400x350 мм. Ткань PREMIER велюр 19 для подушки 250x350
- Все размеры уточнить по месту. Уведомить архитектора о любых расхождениях с фактическими размерами или с размерами поставщиков до принятия чертежей или выполнения работ.
- Каркас состоит из металлического профиля - Труба 30x30x2
- Крепление элементов разрабатываются исполнителем по месту

Ткань PREMIER велюр 19
подушка 250x350

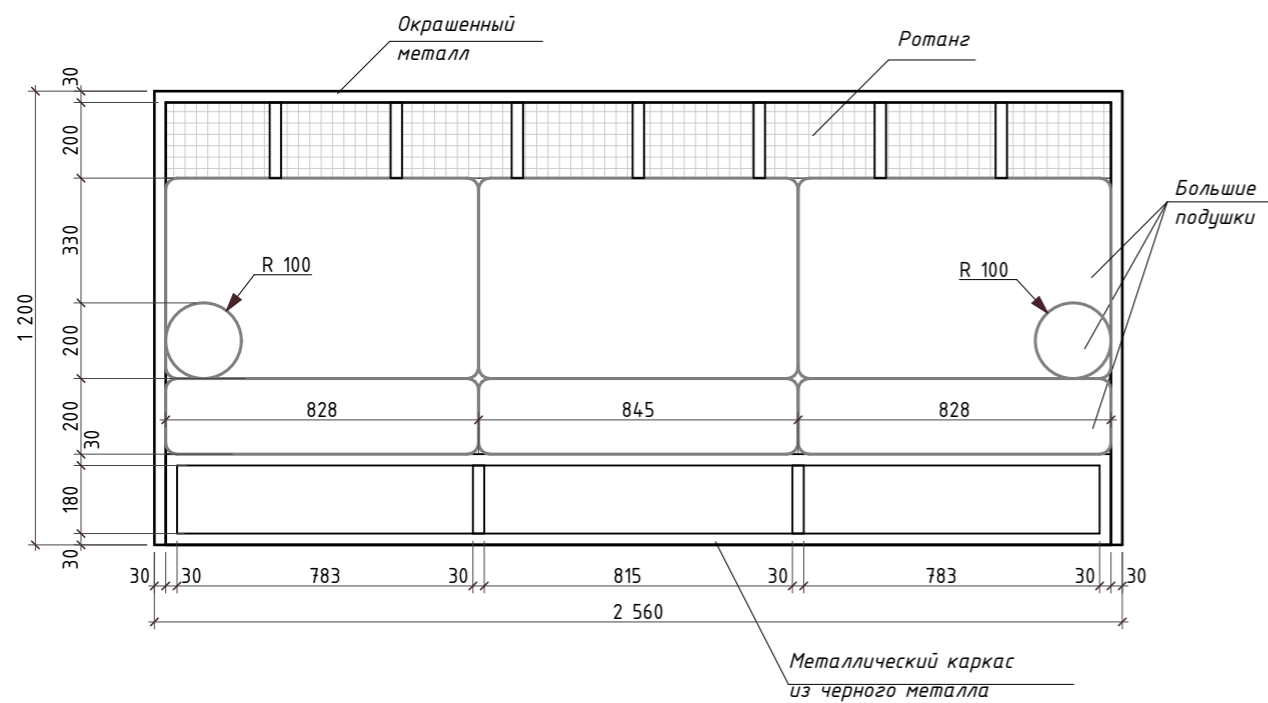
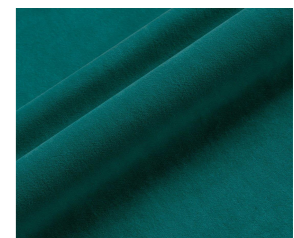

Вид на металлический каркас

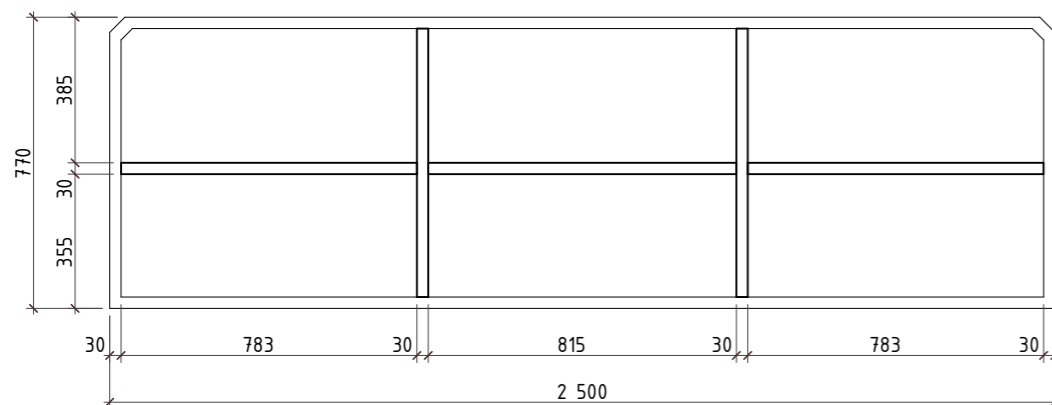
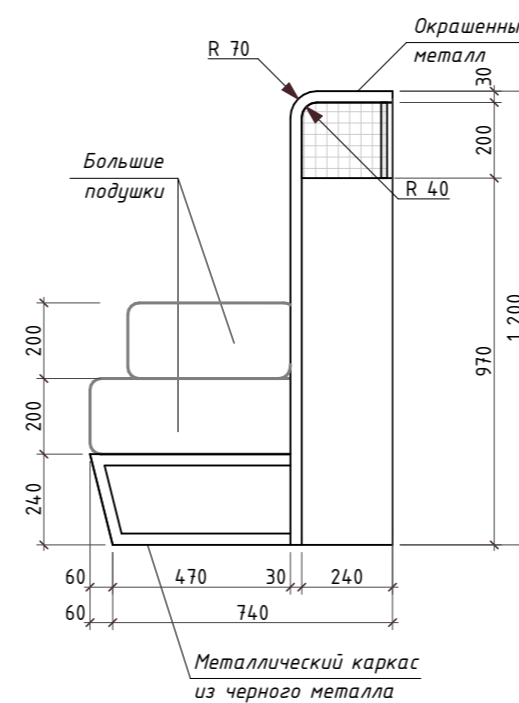

						ДПР № 20191203-1			
						Адрес: г.Тверь, ул.Трехсвятская, 18			
Изм.	Колуч	Лист	№Док.	Подп.	Дата	Дизайн проект кафе "LOCALS"	Стадия	Лист	Листов
							АР	37	67
Руководитель	Беляев И.Л.				11.02.2020				
Дизайнер	Печаткина Е.				11.02.2020				
Чертил	Вихарева Е.С.				11.02.2020				
						Индивидуальное изделие. Диван №2. М 1:20			
						finoarte design studio ООО "ФИНОАРТЕ КОНСТРАКШН"			

Согласовано:

Взам. инв. №

Подпись и дата

Инв. № подл.

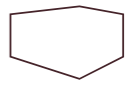

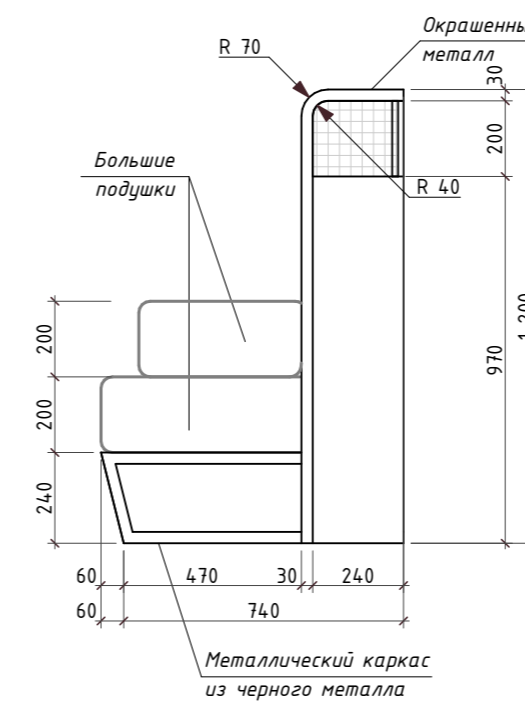
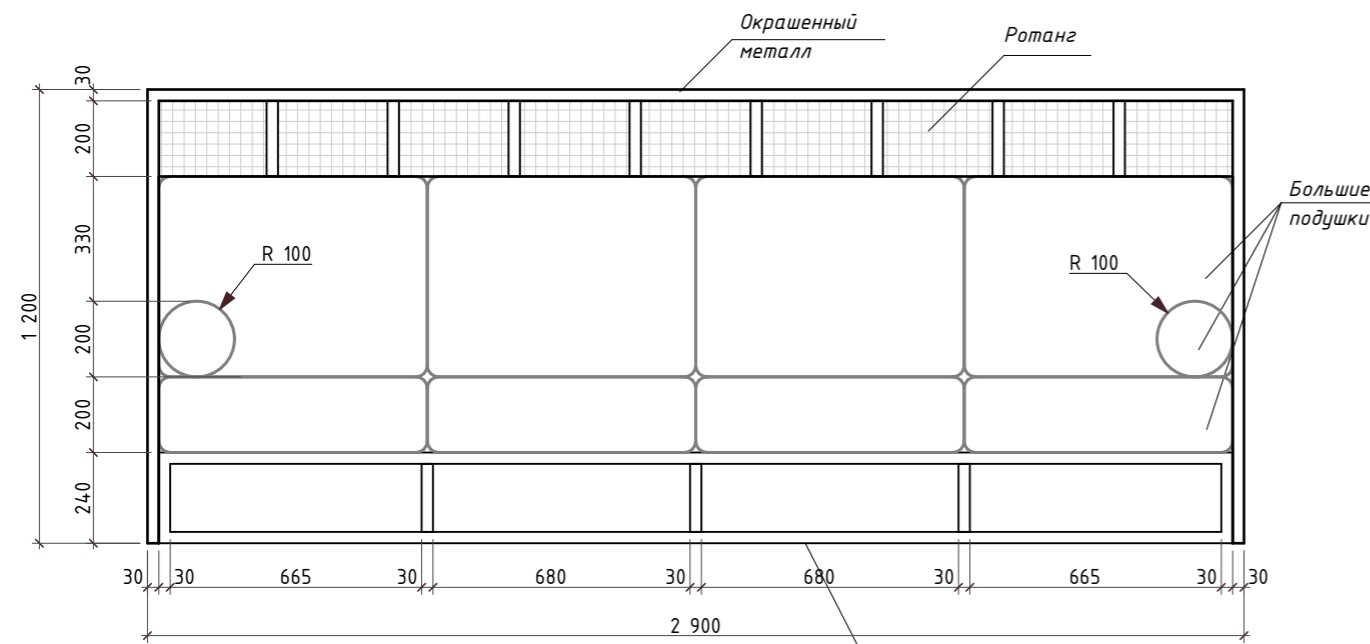
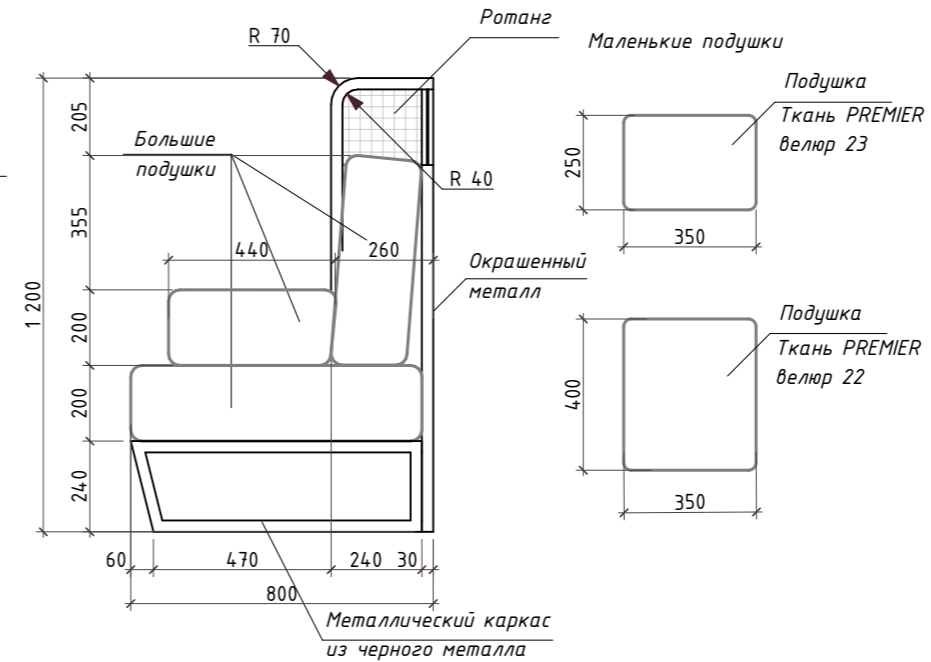
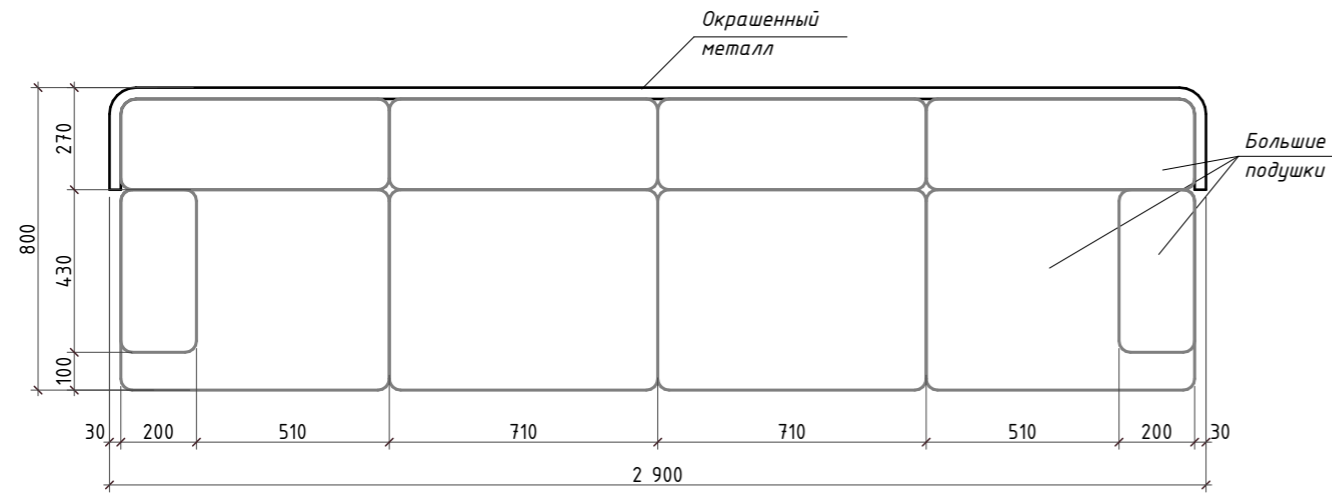

RAL 9011
Металлического каркаса
из черного металла



Жемчужный бежевый RAL 1035
-покрасить металлический
каркас спинки дивана

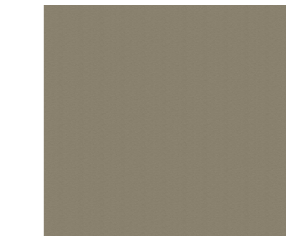

Ткань PREMIER велюр 22

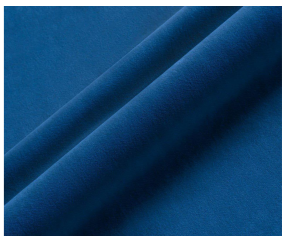

Ткань PREMIER велюр 23
подушка 250x350



Примечание:

- Смотреть совместно с листом №6 План расстановки мебели
- Материалы согласовываются по образцам и выкрасам
- Технические чертежи выполняются по обмерам подрядной организацией и согласовываются с дизайнером
- Количество индивидуальных изделий: 1 шт.
- К дивану необходимо изготовить маленькие подушки: 4 шт 250x350 мм и 4 шт 400x350 мм
- Все размеры уточнить по месту. Уведомить архитектора о любых расхождениях с фактическими размерами или с размерами поставщиков до принятия чертежей или выполнения работ.
- Каркас состоит из металлического профиля - Труба 30x30x2
- Крепление элементов разрабатываются исполнителем по месту

Вид на металлический каркас

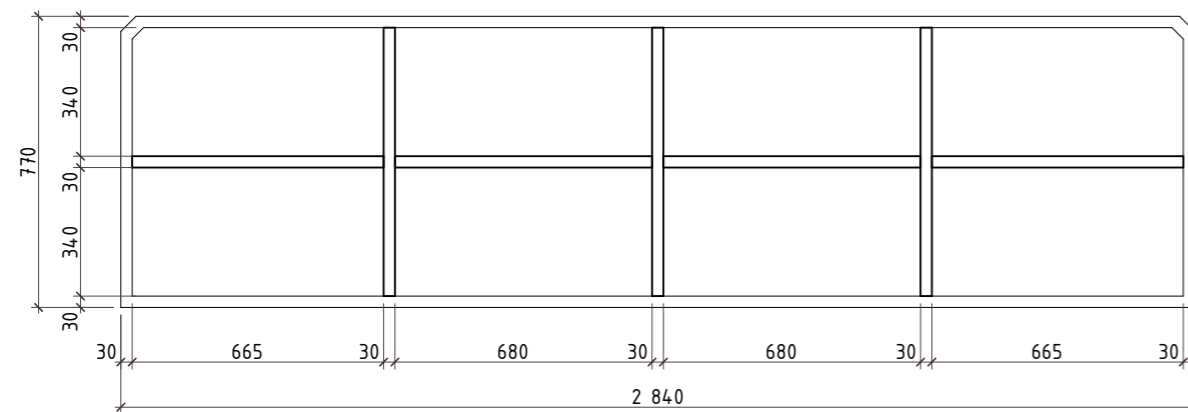

Согласовано:

Взам. инв. №
Подпись и дата
Инв. № подл.

ДПР № 20191203-1					
Адрес: г.Тверь, ул.Трехсвятская, 18					
Изм.	Колуч	Лист	№Док.	Подп.	Дата
Руководитель	Беляев И.Л.				11.02.2020
Дизайнер	Печаткина Е.				11.02.2020
Чертил	Вихарева Е.С.				11.02.2020
Дизайн проект кафе "LOCALS"					
			Стадия	Лист	Листов
			АР	38	67
Индивидуальное изделие. Диван №3. М 1:20					
finoarte design studio ООО "ФИНОАРТЕ КОНСТРАКШН"					

Стол 01 - Ст01

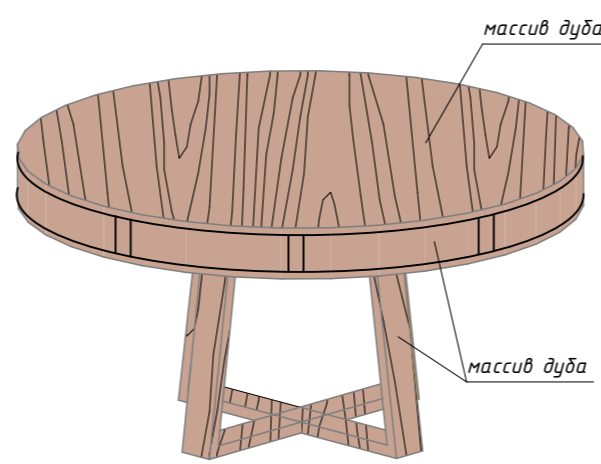
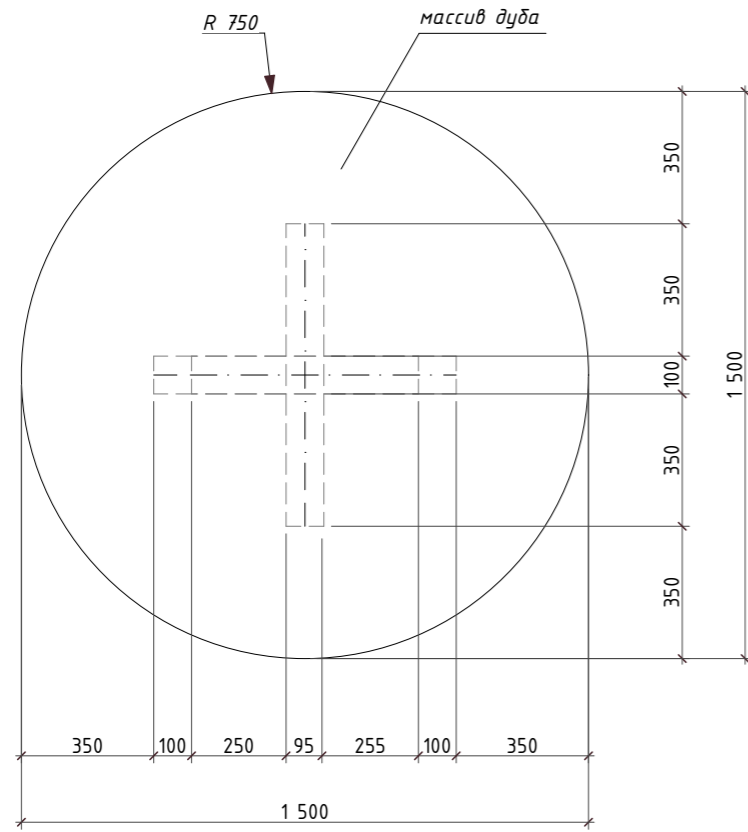

Количество индивидуальных изделий: 1 шт.

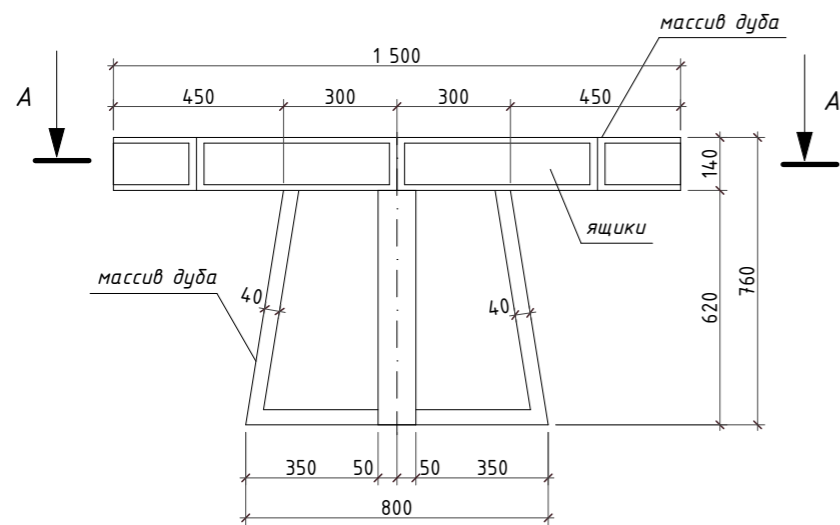

Стол 02 - Ст02



Стол 02 Тип 1- Ст02(1)

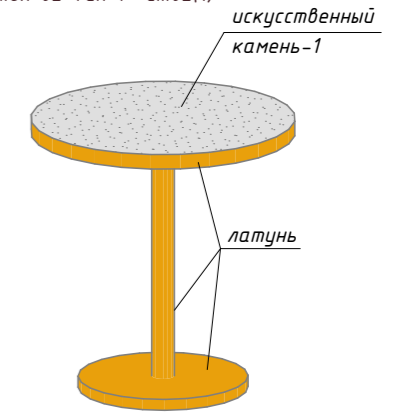

Количество индивидуальных изделий: 2 шт.

Стол 02 Тип 2- Ст02(2)

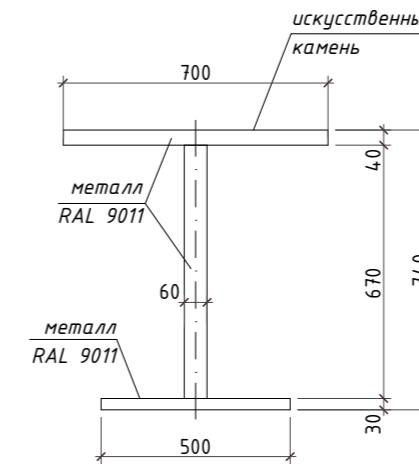

Количество индивидуальных изделий: 3 шт.

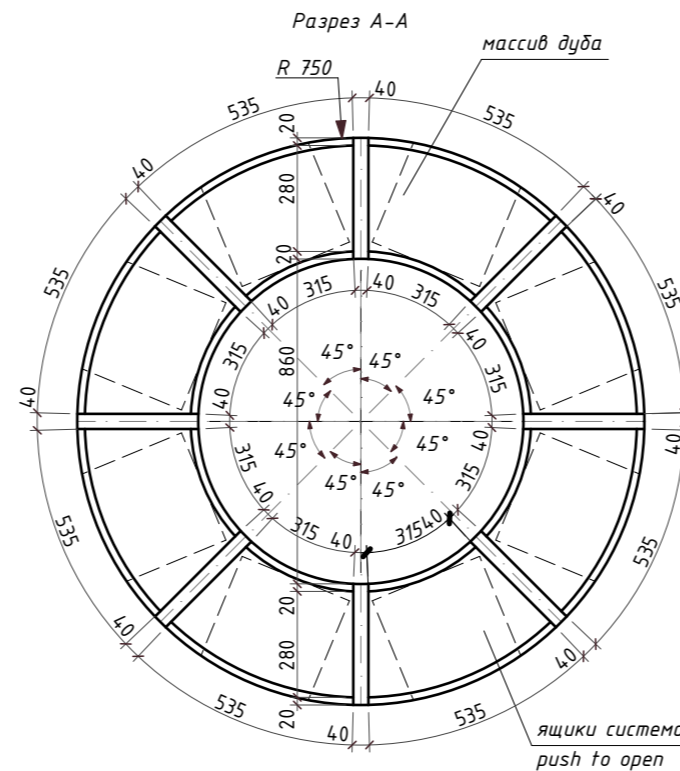

Искусственный камень-2

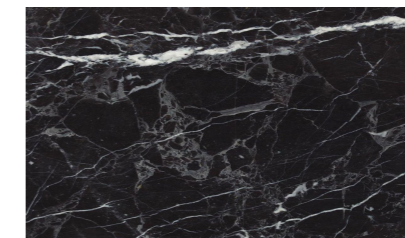

Дуб

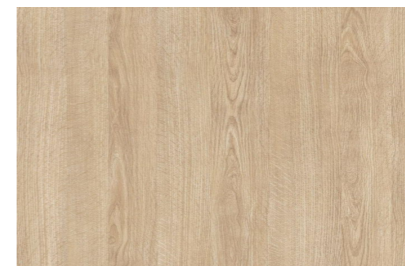

Металл RAL 9011

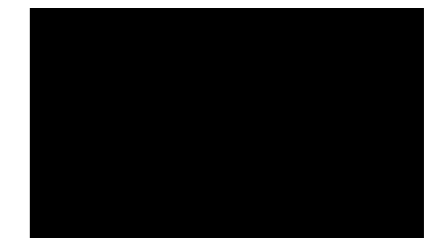

Латунь

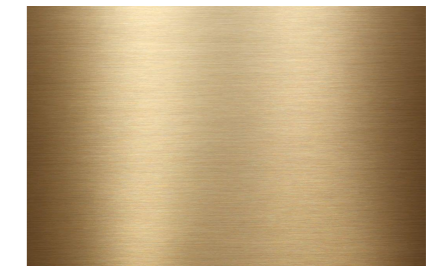

Искусственный камень-1

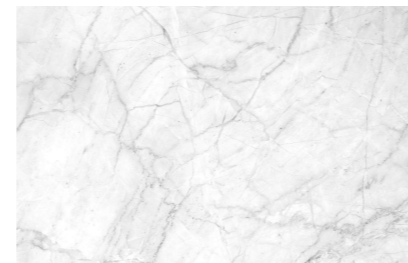

Примечание:

- Смотреть совместно с листом №6 План расстановки мебели
- Материалы согласовываются по образцам и выкрасам
- Технические чертежи выполняются по обмерам подрядной организацией и согласовываются с дизайнером
- Крепление элементов разрабатываются исполнителем по месту

						ДПР № 20191203-1			
						Адрес: г.Тверь, ул.Трехсвятская, 18			
Изм.	Колуч	Лист	№Док.	Подп.	Дата	Дизайн проект кафе "LOCALS"	Стадия	Лист	Листов
	Руководитель	Беляев И.Л.			11.02.2020		АР	39	67
	Дизайнер	Печаткина Е.			11.02.2020				
	Чертил	Вихарева Е.С.			11.02.2020				
						Индивидуальное изделие. Стол №1, №2 М 1:20	finoarte design studio ООО "ФИНОАРТЕ КОНСТРАКШН"		

Согласовано:

Взам. инв. №
Подпись и дата
Инв. № подл.

Стол 03 - Ст03

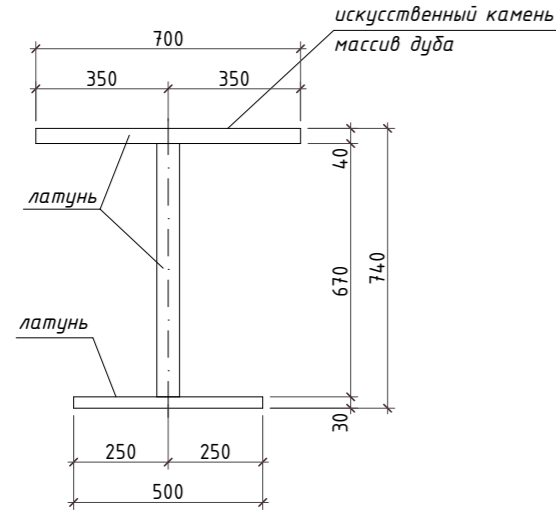
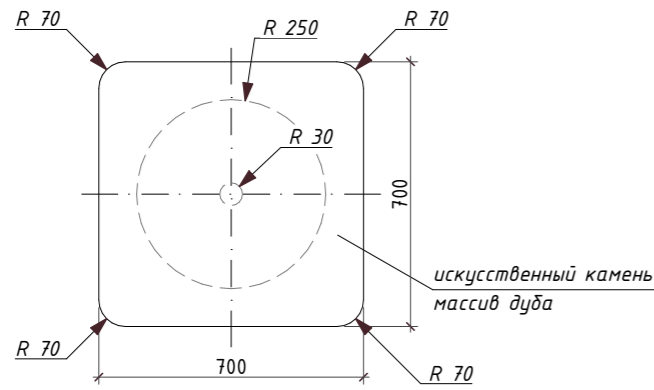

Стол 03 Тип 1- Ст03(1)

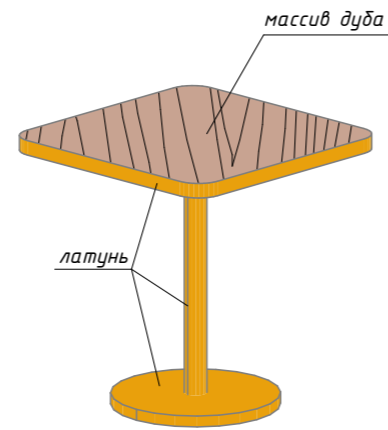

Количество индивидуальных изделий: 3 шт.

Стол 03 Тип 2- Ст03(2)

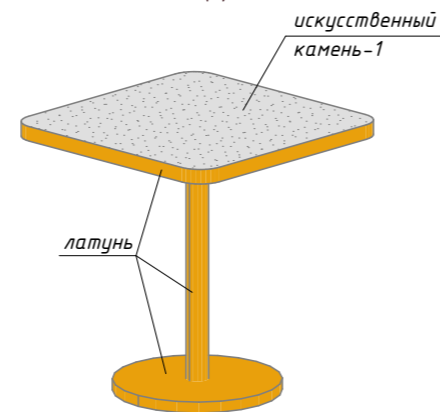

Количество индивидуальных изделий: 2 шт.

Стол 03 Тип 3- Ст03(3)



Количество индивидуальных изделий: 1 шт.

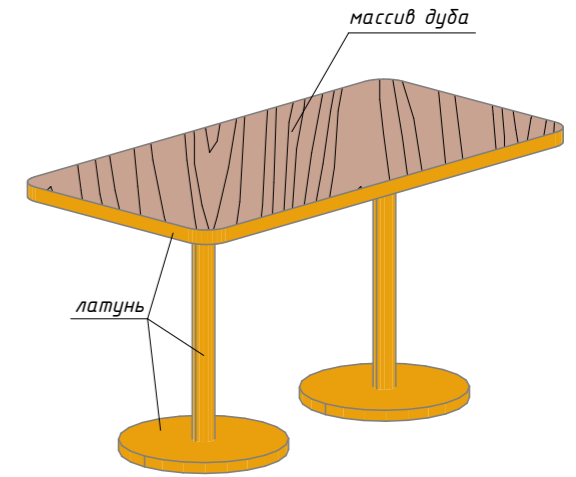
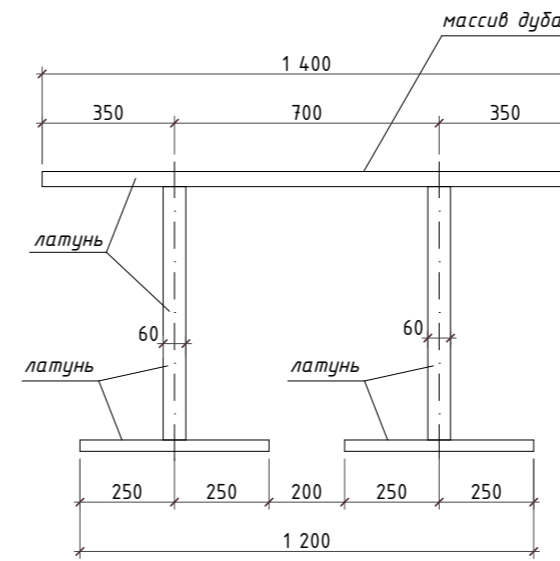
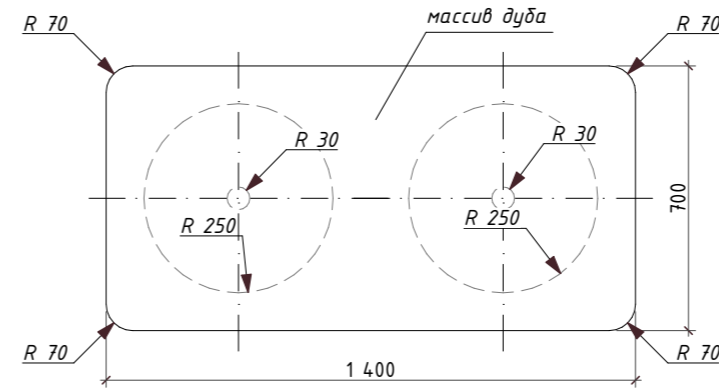

Количество индивидуальных изделий: 3 шт.

Искусственный камень-1



Дуб

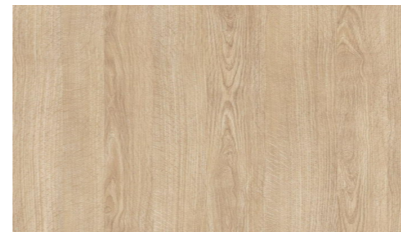

Искусственный камень-2

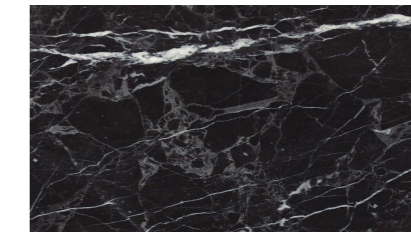

Латунь



Примечание:

- Смотреть совместно с листом №6 План расстановки мебели
- Материалы согласовываются по образцам и выкрасам
- Технические чертежи выполняются по размерам подрядной организации и согласовываются с дизайнером
- Крепление элементов разрабатываются исполнителем по месту

Согласовано:

Взам. инв. №
Подпись и дата
Инв. № подл.

						ДПР № 20191203-1			
						Адрес: г.Тверь, ул.Трехсвятская, 18			
Изм.	Колуч	Лист	№Док.	Подп.	Дата	Дизайн проект кафе "LOCALS"	Стадия	Лист	Листов
Руководитель	Беляев И.Л.				11.02.2020		АР	40	67
Дизайнер	Печаткина Е.				11.02.2020				
Чертил	Вихарева Е.С.				11.02.2020				
						Индивидуальное изделие. Стол №3, №4. М 1:20	finoarte design studio ООО "ФИНОАРТЕ КОНСТРАКШН"		

LOCALS

cafe

Индивидуальное изделие. Стейшн (Ст1). М 1:20

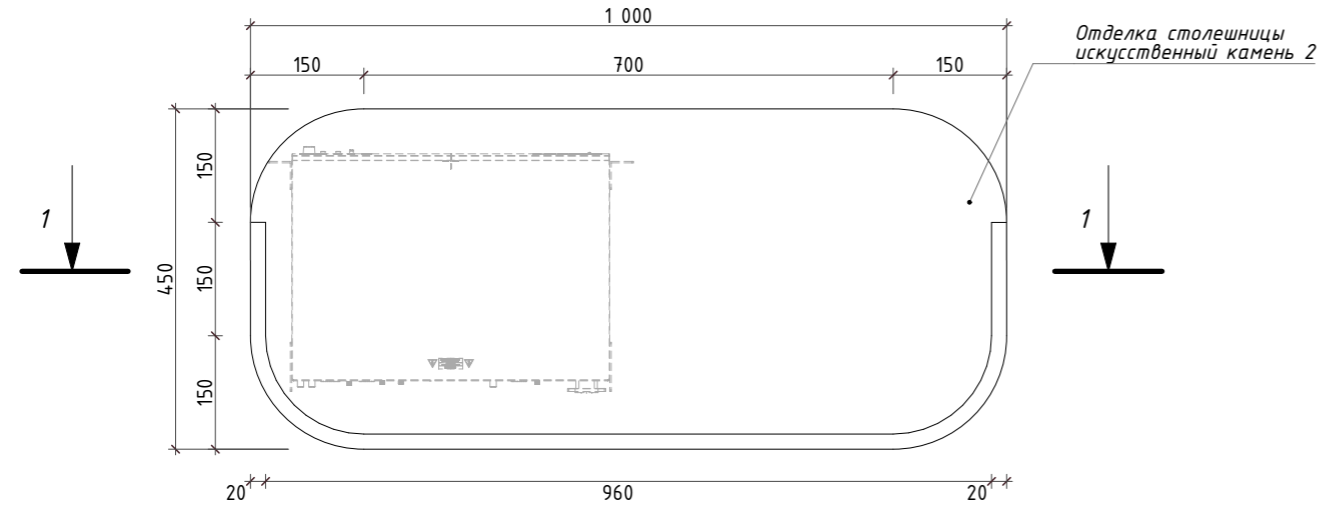

Референс пленки для тонировки стекла

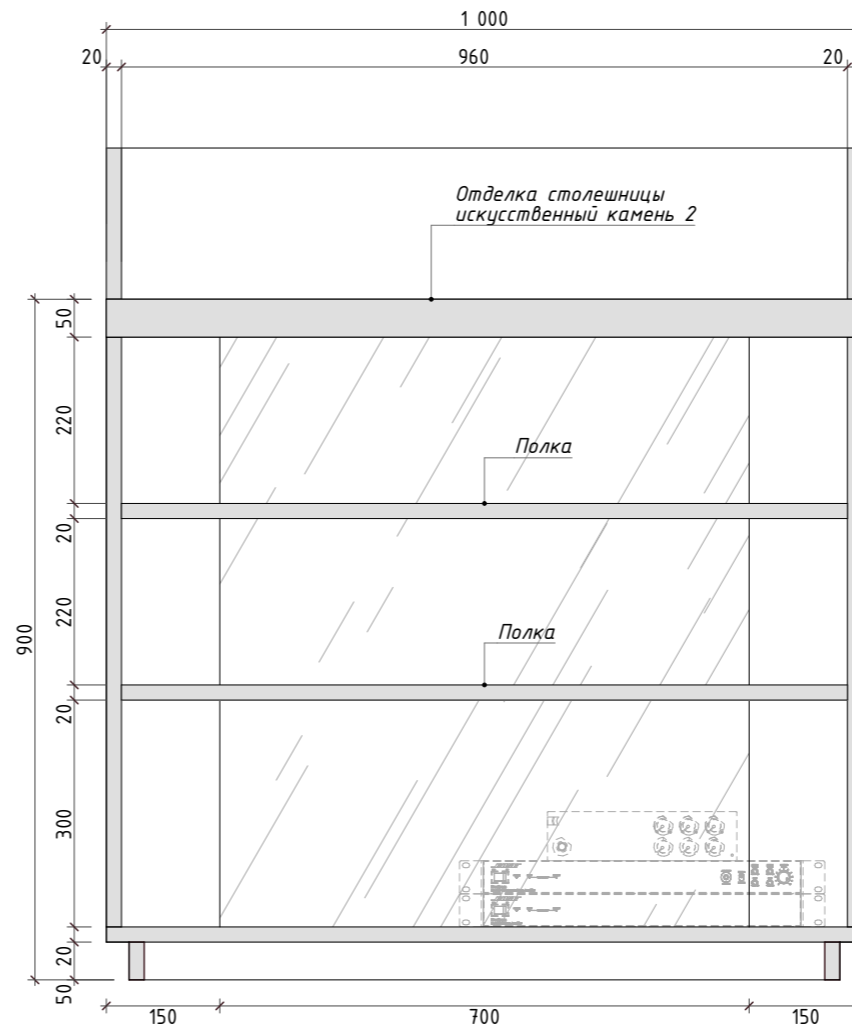
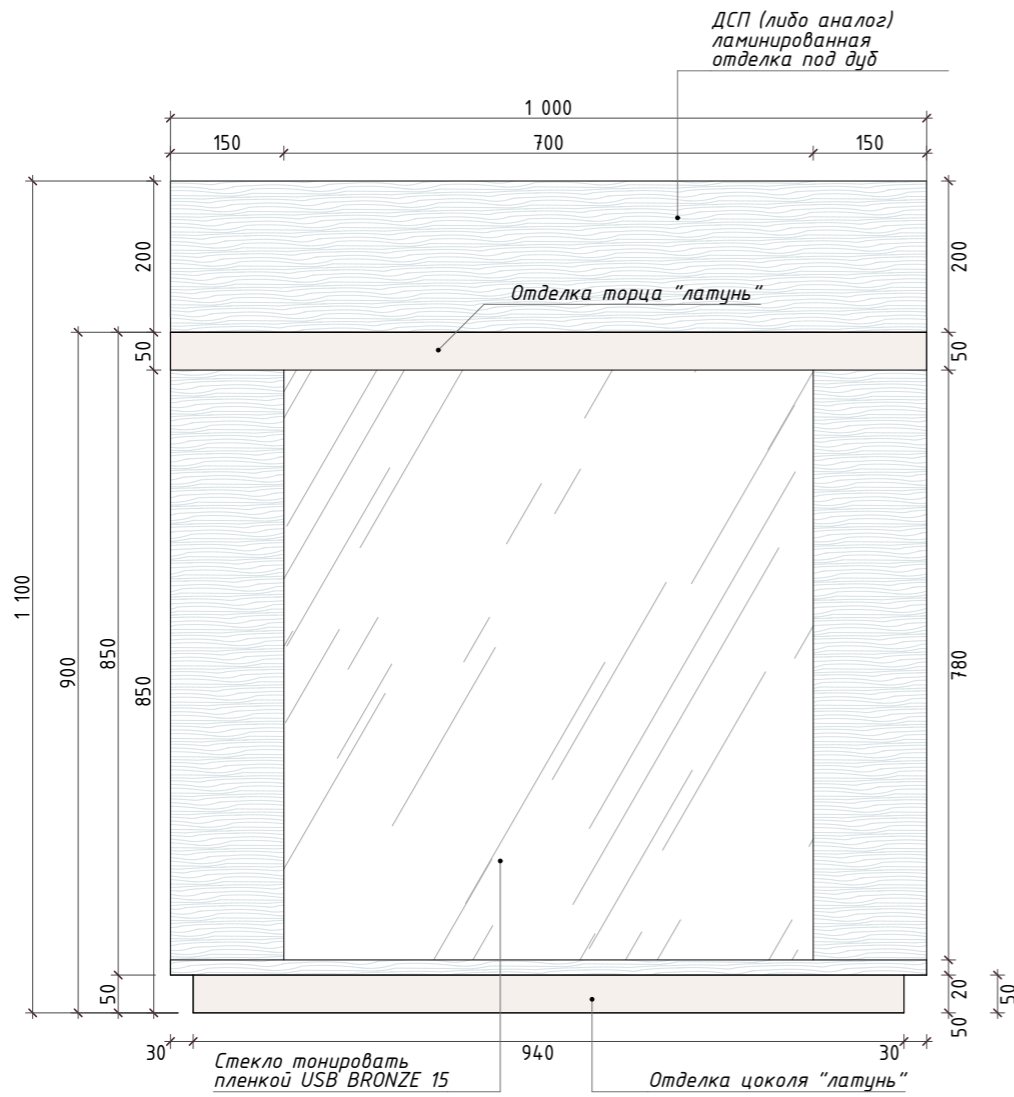

Согласовано:	
Взам. инв. №	
Подпись и дата	
Инв. № подл.	

Примечание:
 - Материалы согласовываются по образцам и выкрасам
 - Технические чертежи выполняются по обмерам подрядной организацией и согласовываются с дизайнером
 - Количество индивидуальных изделий: 1 шт.
 - Крепление элементов разрабатываются исполнителем

Референс отделки (дуб)

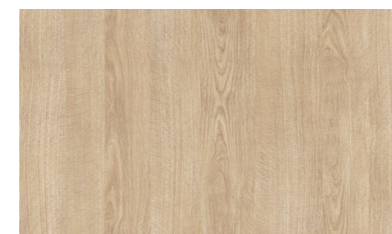

Искусственный камень-2

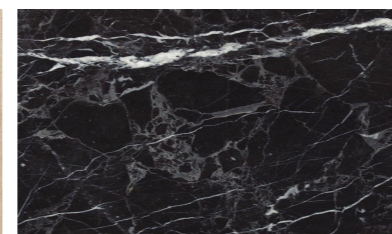

Изм.	Колуч	Лист	№Док.	Подп.	Дата
Руководитель	Беляев И.Л.				11.02.2020
Дизайнер	Печаткина Е.				11.02.2020
Чертил	Вихарева Е.С.				11.02.2020

ДПР № 20191203-1		
Адрес: г.Тверь, ул.Трехсвятская, 18		
Дизайн проект кафе "LOCALS"	Стадия	Лист
	АР	41
Индивидуальное изделие. Стейшн (Ст1). М 1:20	Листов	67
finoarte design studio		
ООО "ФИНОАРТЕ КОНСТРАКШН"		

Отделка столешницы
искусственный камень 2

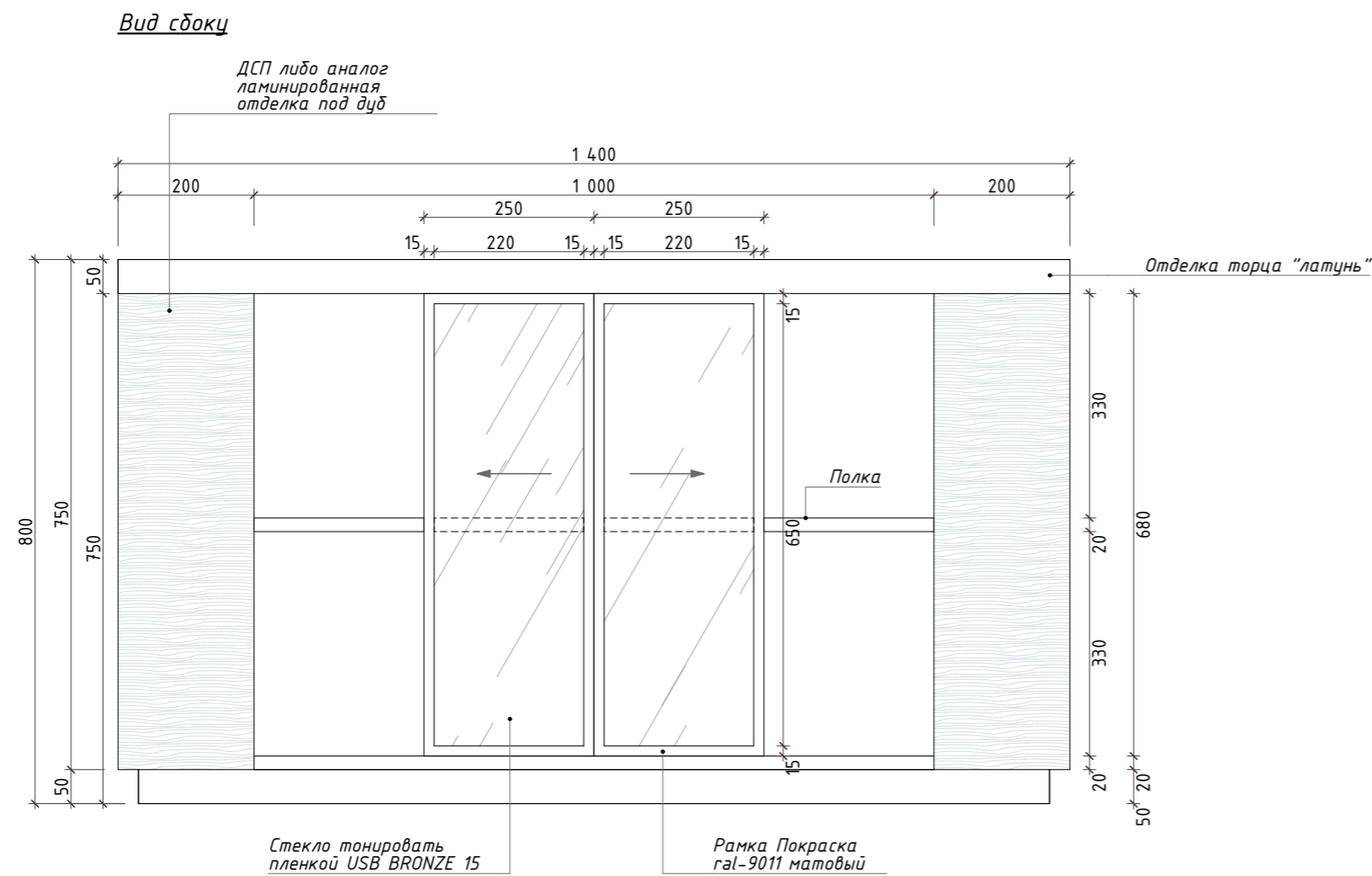
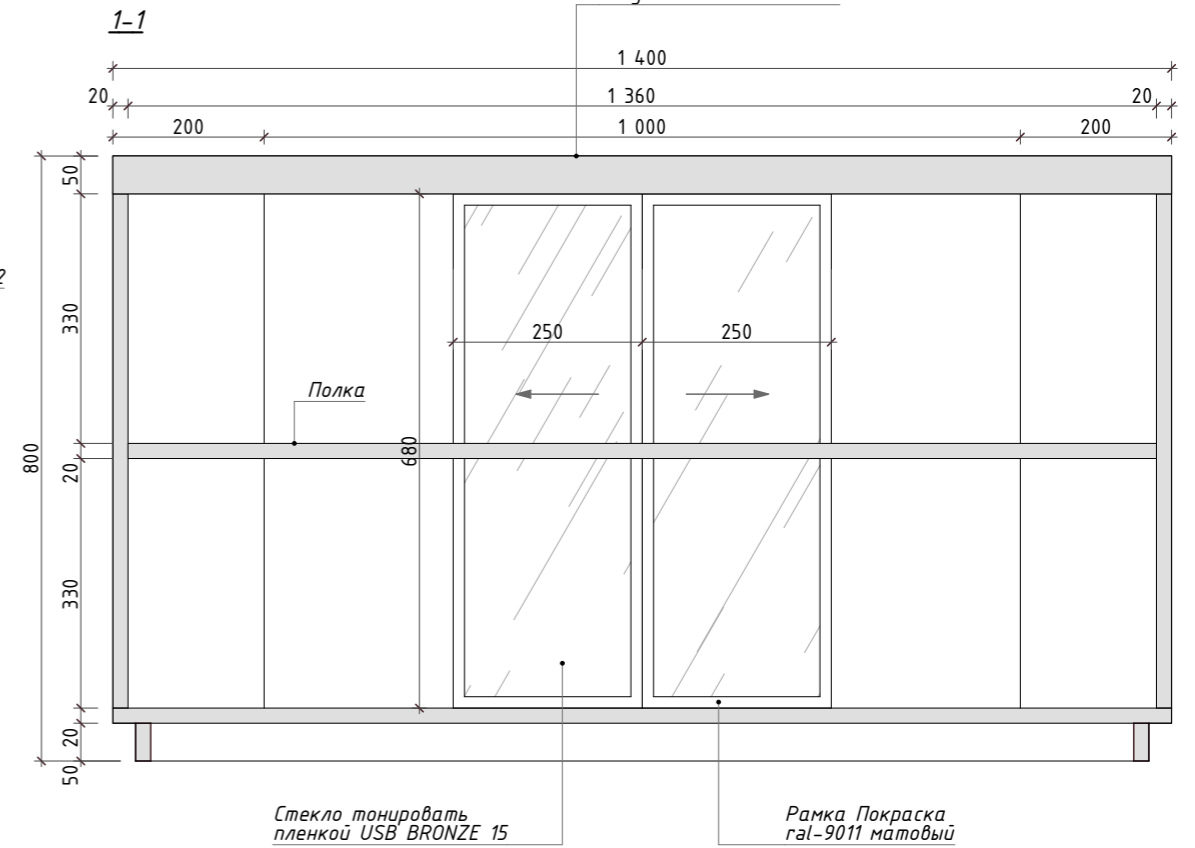
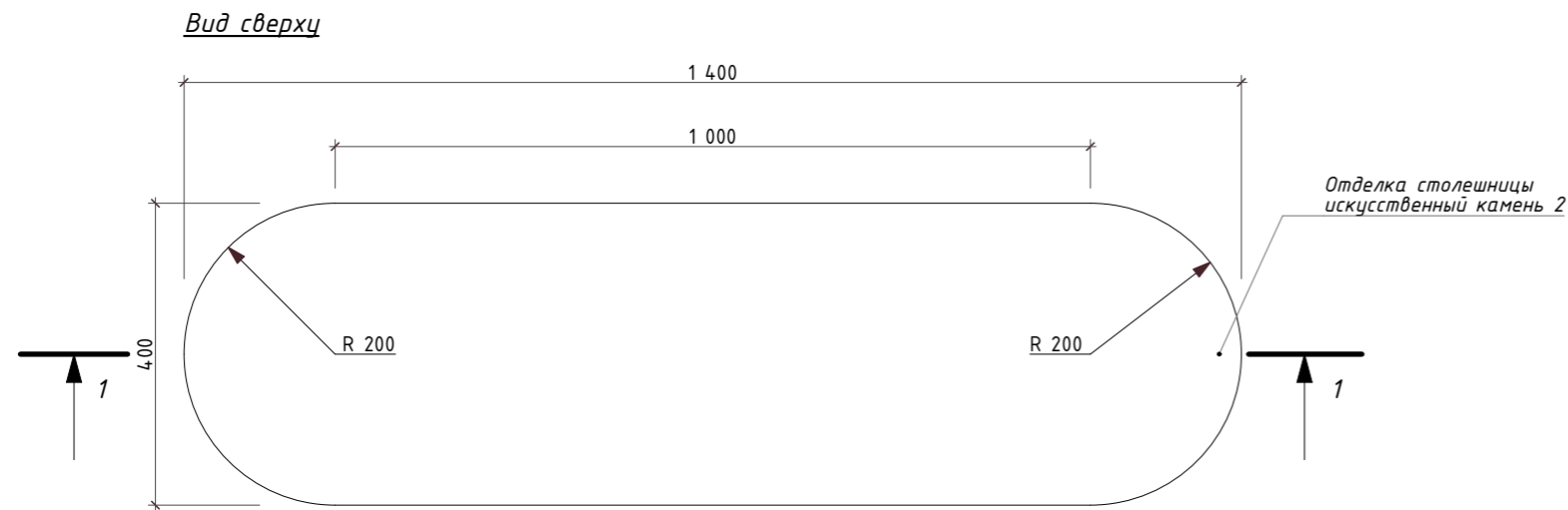

Согласовано:

Инт. № подл.	Подпись и дата	Взам. инв. №

Примечание:

- Материалы согласовываются по образцам и выкрасам
- Технические чертежи выполняются по обмерам подрядной организацией и согласовываются с дизайнером
- Количество индивидуальных изделий: 1 шт.
- Крепление элементов разрабатываются исполнителем



ДПР № 20191203-1					
Адрес: г. Тверь, ул. Трехсвятская, 18					
Изм.	Колуч	Лист	№Док.	Подп.	Дата
Руководитель	Беляев И.Л.				11.02.2020
Дизайнер	Печаткина Е.				11.02.2020
Чертил	Вихарева Е.С.				11.02.2020
Дизайн проект кафе "LOCALS"					
Индивидуальное изделие. Стейшн (Ст 05). М 1:20					
finoarte design studio					
ООО "ФИНОАРТЕ КОНСТРАКШН"					



Индивидуальное изделие. Зеркало

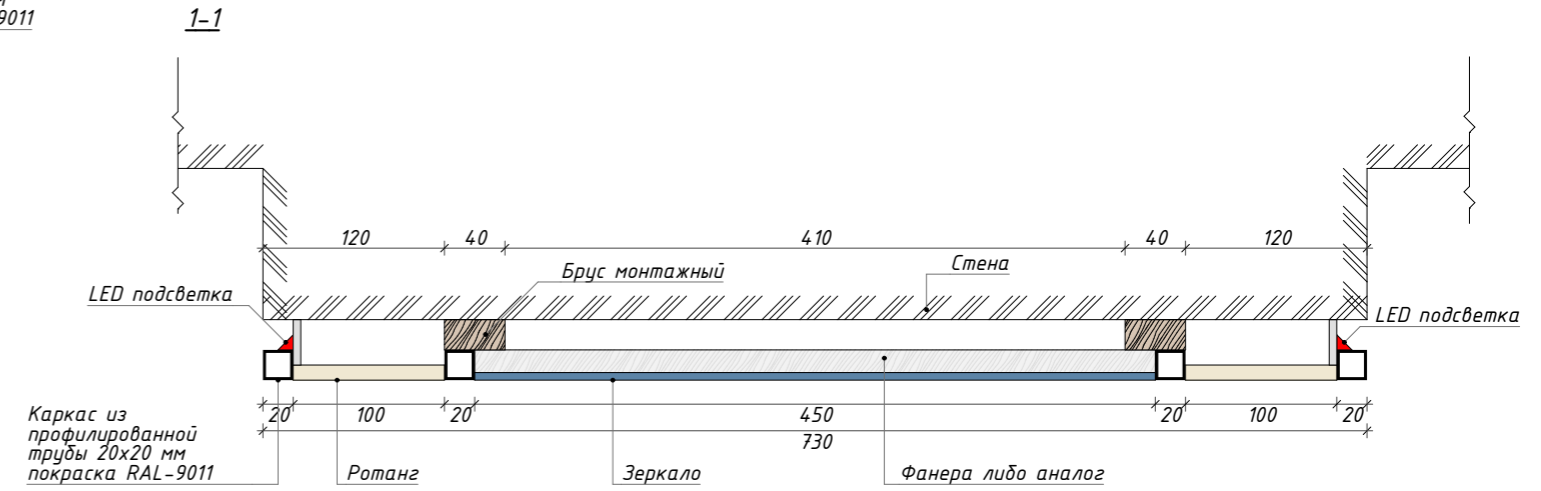
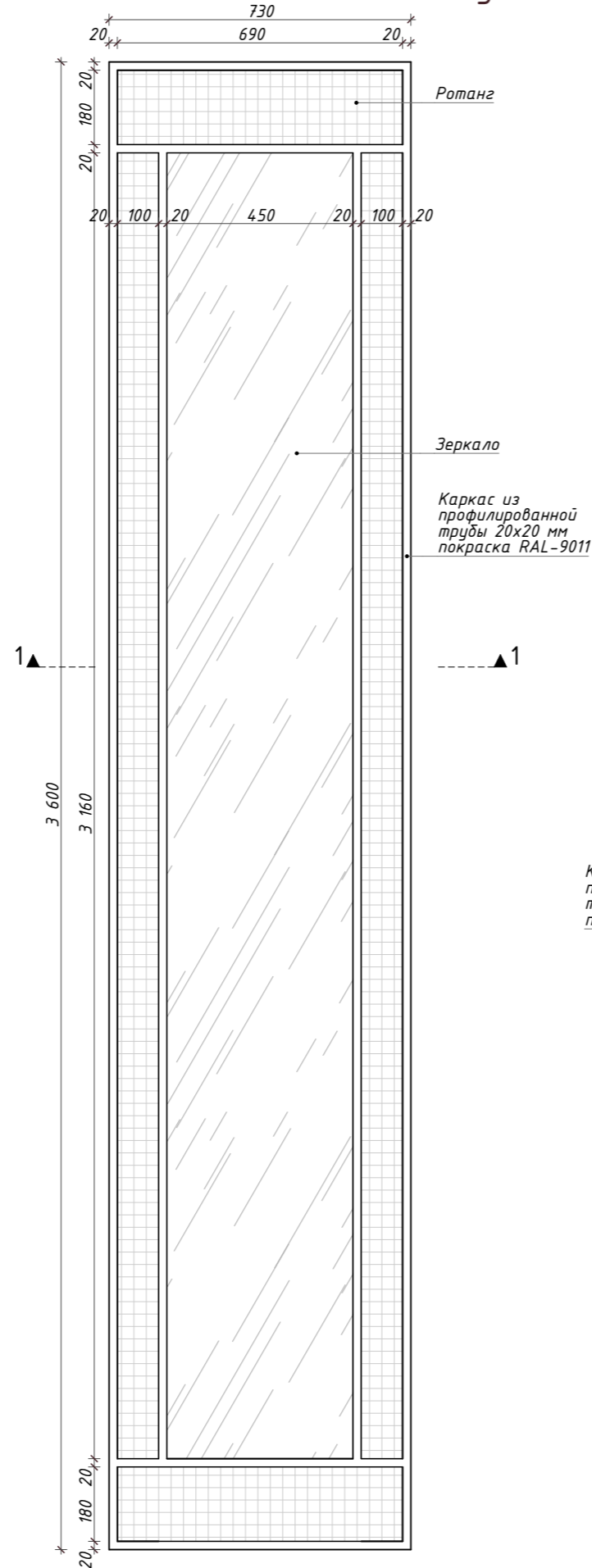

Согласовано:					
Взам. инв. №					
Подпись и дата					
Инв. № подл.					

Примечание:
 - Материалы согласовываются по образцам и выкрасам
 - Технические чертежи выполняются по размерам подрядной организацией и согласовываются с дизайнером
 - Количество индивидуальных изделий: 2 шт.
 - Крепление элементов разрабатываются исполнителем

ДПР № 20191203-1						Адрес: г. Тверь, ул.Трехсвятская, 18			
Изм.	Колуч	Лист	№Док.	Подп.	Дата	Дизайн проект кафе "LOCALS"	Стадия	Лист	Листов
Руководитель	Беляев И.Л.				11.02.2020		АР	43	67
Дизайнер	Печаткина Е.				11.02.2020				
Чертил	Вихарева Е.С.				11.02.2020				
Индивидуальное изделие. Зеркало							finoarte design studio ООО "ФИНОАРТЕ КОНСТРАКШН"		

Индивидуальное изделие. Панно в С/У

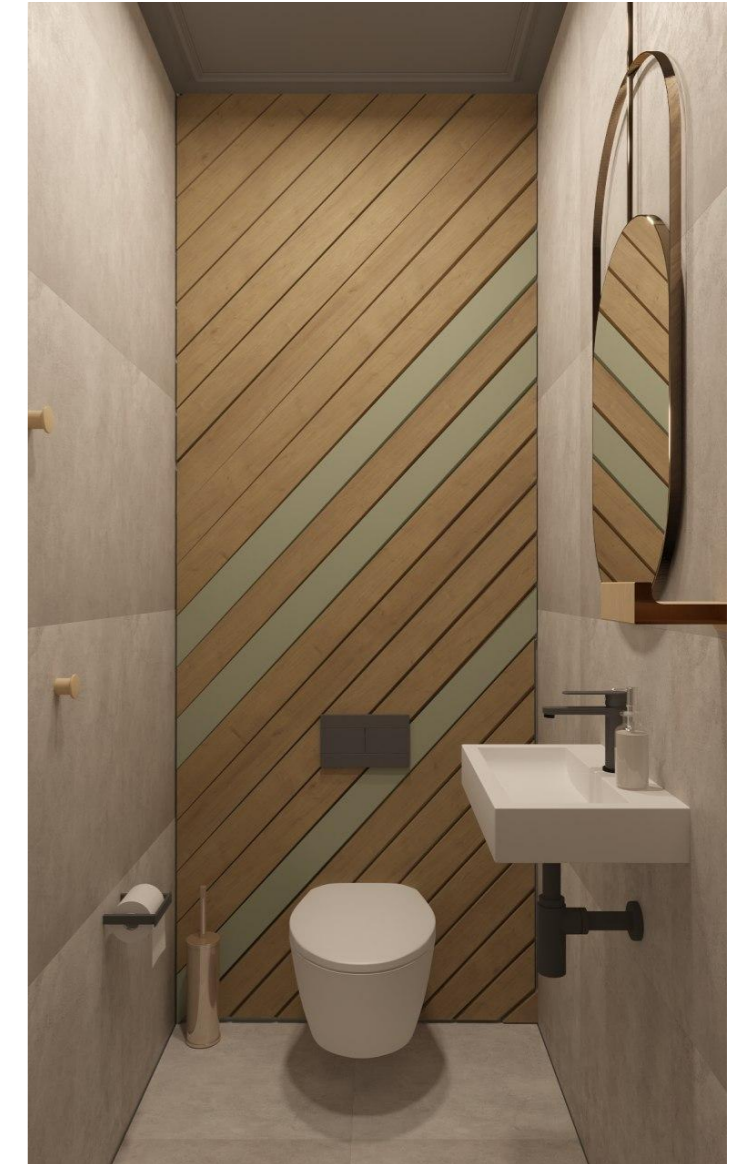
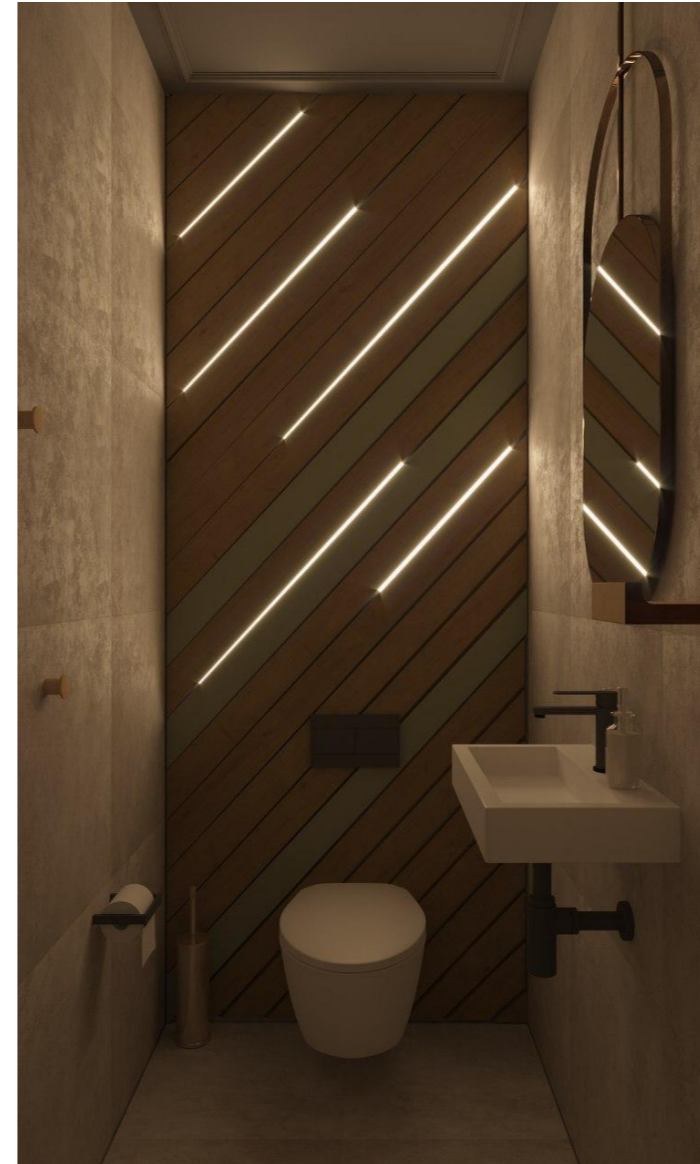
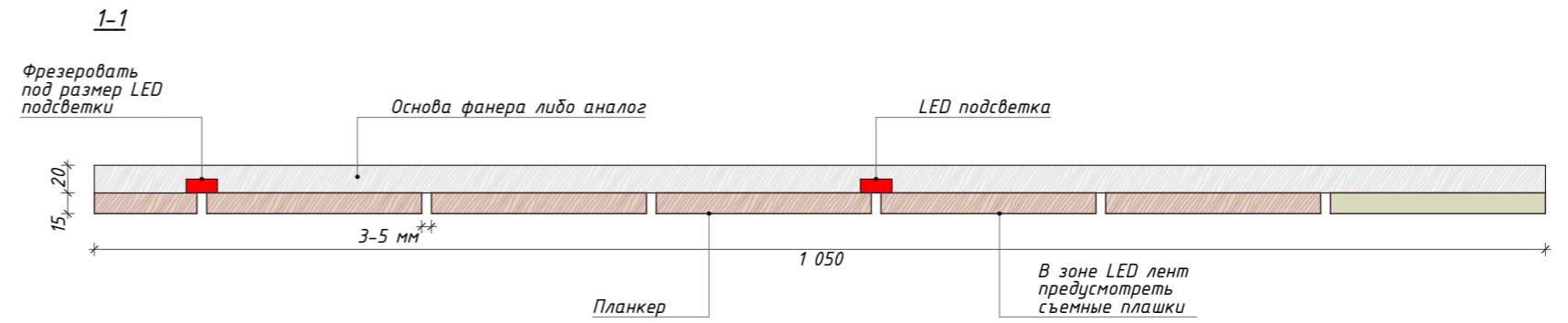
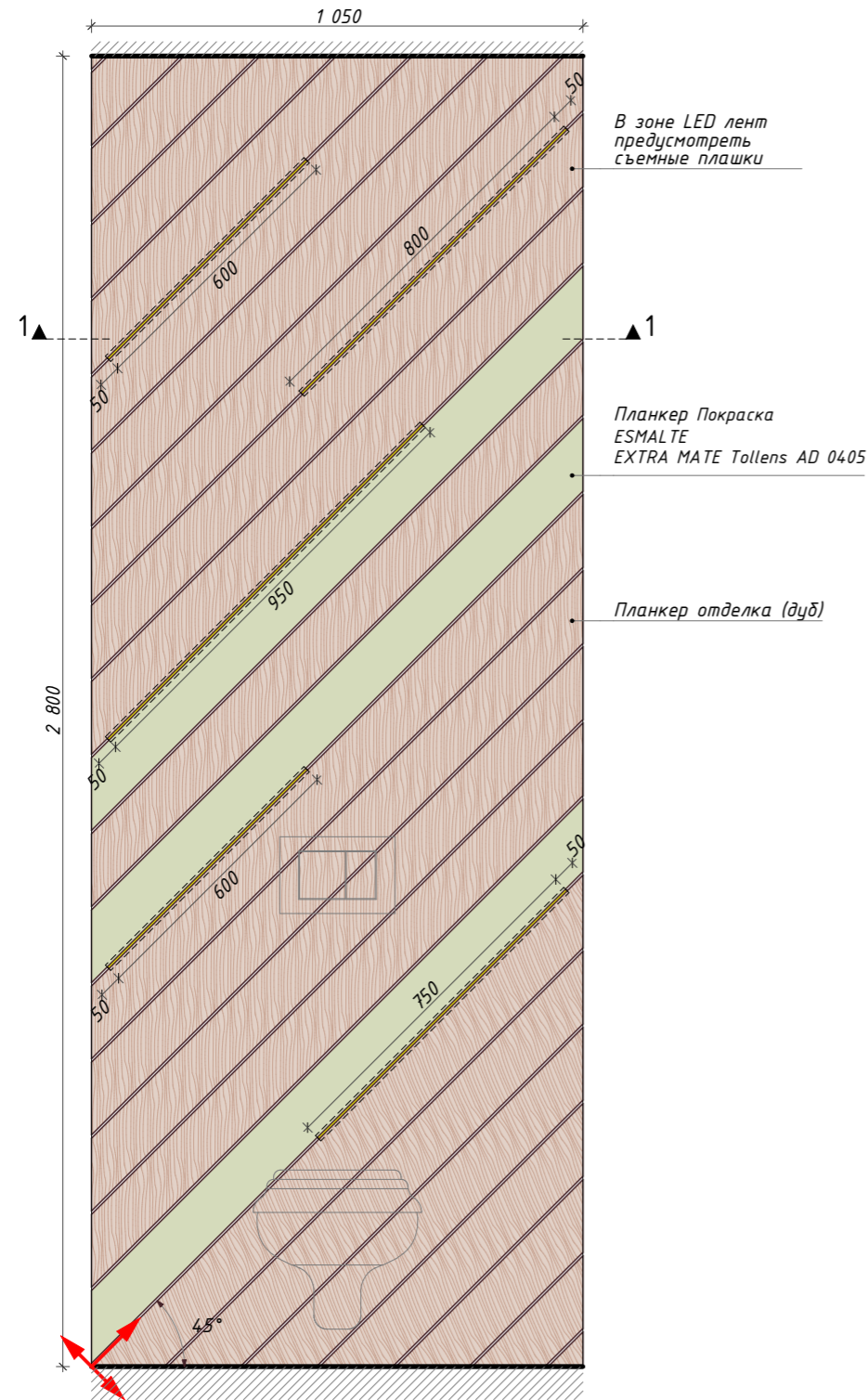

Согласовано:					
Взам. инв. №					
Подпись и дата					
Инв. № подл.					

Примечание:

- Материалы согласовываются по образцам и выкрасам
- Технические чертежи выполняются по обмерам подрядной организации и согласовываются с дизайнером
- Количество индивидуальных изделий: 2 шт.
- Крепление элементов разрабатываются исполнителем

Референс отделки (дуб)



						ДПР № 20191203-1			
						Адрес: г.Тверь, ул.Трехсвятская, 18			
Изм.	Колуч	Лист	№Док.	Подп.	Дата	Дизайн проект кафе "LOCALS"	Стадия	Лист	Листов
Руководитель	Беляев И.Л.				11.02.2020		АР	44	67
Дизайнер	Печаткина Е.				11.02.2020				
Чертил	Вихарева Е.С.				11.02.2020				
						Индивидуальное изделие. Панно в С/У	finoarte design studio ООО "ФИНОАРТЕ КОНСТРАКШН"		

Согласовано:

Инв. № подл. Подпись и дата. Взам. инв. №



Адрес: г. Тверь, ул. Трехсвятская, 18

LOCALS
cafe

Визуализация. лист 01

finoarte construction
ООО "ФИНОАРТЕ
КОНСТРАКШН"



11.02.2020

45

Согласовано:

Инв. № подл. Подпись и дата Взам. инв. №



Адрес: г. Тверь, ул. Трехсвятская, 18

LOCALS
cafe

Визуализация. лист 02

finoarte construction
ООО "ФИНОАРТЕ
КОНСТРАКШН"



11.02.2020

46

Согласовано:

Инв. № подл.

Подпись и дата

Взам. инв. №



Адрес: г. Тверь, ул. Трехсвятская, 18

LOCALS
cafe

Визуализация. лист 03

finoarte construction
ООО "ФИНОАРТЕ
КОНСТРАКШН"



11.02.2020

47

Согласовано:

Инв. № подл. Подпись и дата. Взам. инв. №



Адрес: г. Тверь, ул. Трехсвятская, 18

LOCALS
cafe

Визуализация. лист 04

finoarte construction
ООО "ФИНОАРТЕ
КОНСТРАКШН"

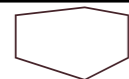

11.02.2020

48

Согласовано:

Взам. инв. №

Подпись и дата

Инв. № подл.

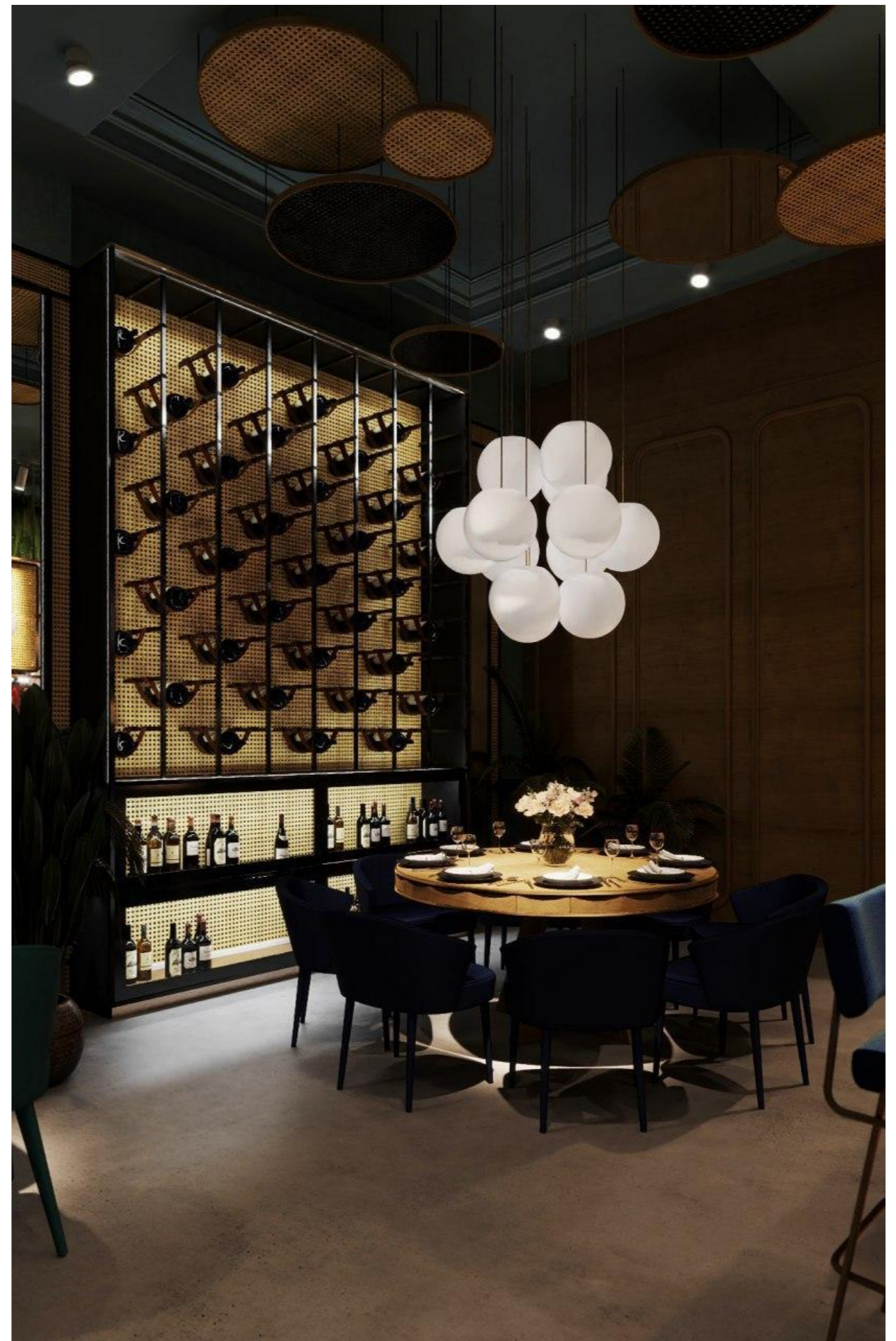
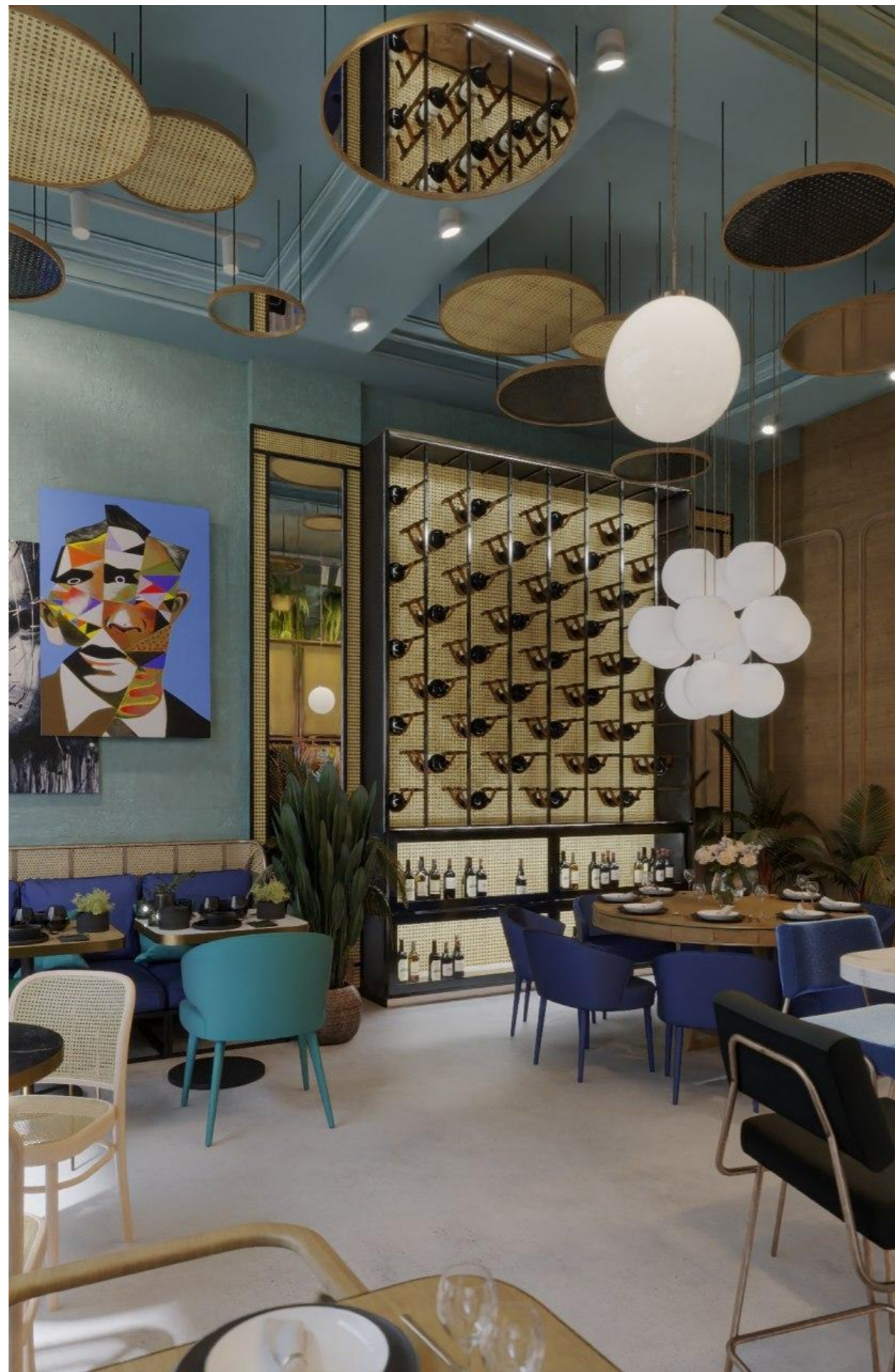

Адрес: г. Тверь, ул. Трехсвятская, 18

LOCALS
cafe

Визуализация, лист 05

finoarte construction
ООО "ФИНОАРТЕ
КОНСТРАКШН"

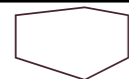

11.02.2020

49

Согласовано:

Взам. инв. №

Подпись и дата

Инв. № подл.



Адрес: г. Тверь, ул. Трехсвятская, 18

LOCALS
cafe

Визуализация, лист 06

finoarte construction
ООО "ФИНОАРТЕ
КОНСТРАКШН"



11.02.2020

50

Согласовано:

Взам. инв. №

Подпись и дата

Инв. № подл.



Адрес: г. Тверь, ул. Трехсвятская, 18

LOCALS
cafe

Визуализация, лист 07

finoarte construction
ООО "ФИНОАРТЕ
КОНСТРАКШН"



11.02.2020

51

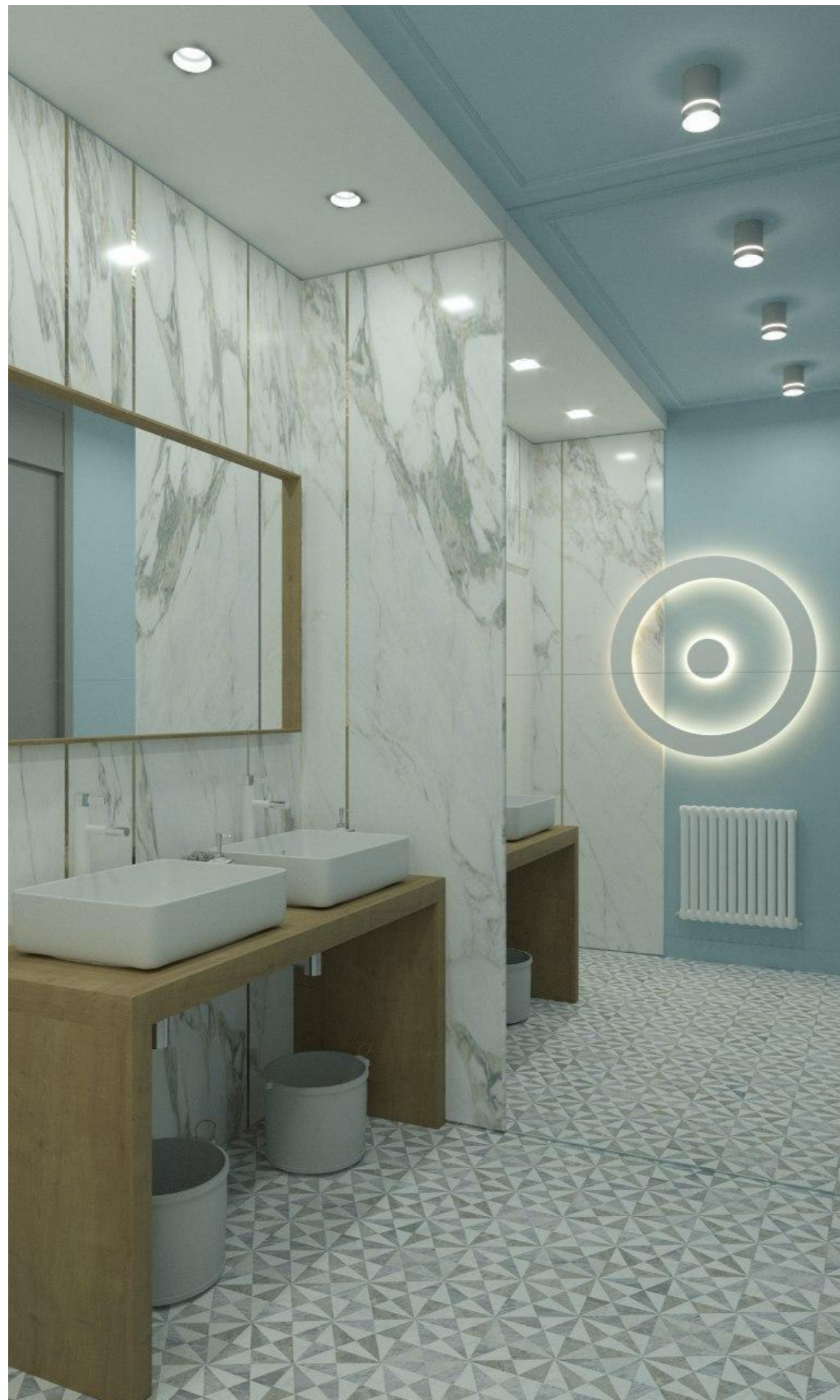

Согласовано:	
Инв. № подл.	
Подпись и дата	
Взам. инв. №	

Адрес: г. Тверь, ул. Трехсвятская, 18

LOCALS
cafe

Визуализация, лист 08

finoarte construction
ООО "ФИНОАРТЕ
КОНСТРАКШН"



11.02.2020

52

Согласовано:

Инв. № подл. Подпись и дата. Взам. инв. №



Адрес: г. Тверь, ул. Трехсвятская, 18

Визуализация, лист 09

finoarte construction
ООО "ФИНОАРТЕ
КОНСТРАКШН"



11.02.2020

53

Согласовано:

Инв. № подл. Подпись и дата. Взам. инв. №



Адрес: г. Тверь, ул. Трехсвятская, 18

Визуализация, лист 10

finoarte construction
ООО "ФИНОАРТЕ
КОНСТРАКШН"

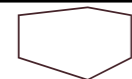

11.02.2020

54

Согласовано:

Инв. № подл. Подпись и дата. Взам. инв. №



Адрес: г. Тверь, ул. Трехсвятская, 18

Визуализация, лист 11

finoarte construction
ООО "ФИНОАРТЕ
КОНСТРАКШН"



11.02.2020

55

Согласовано:				
Инв. № подл.				
Подпись и дата				
Взам. инв. №				

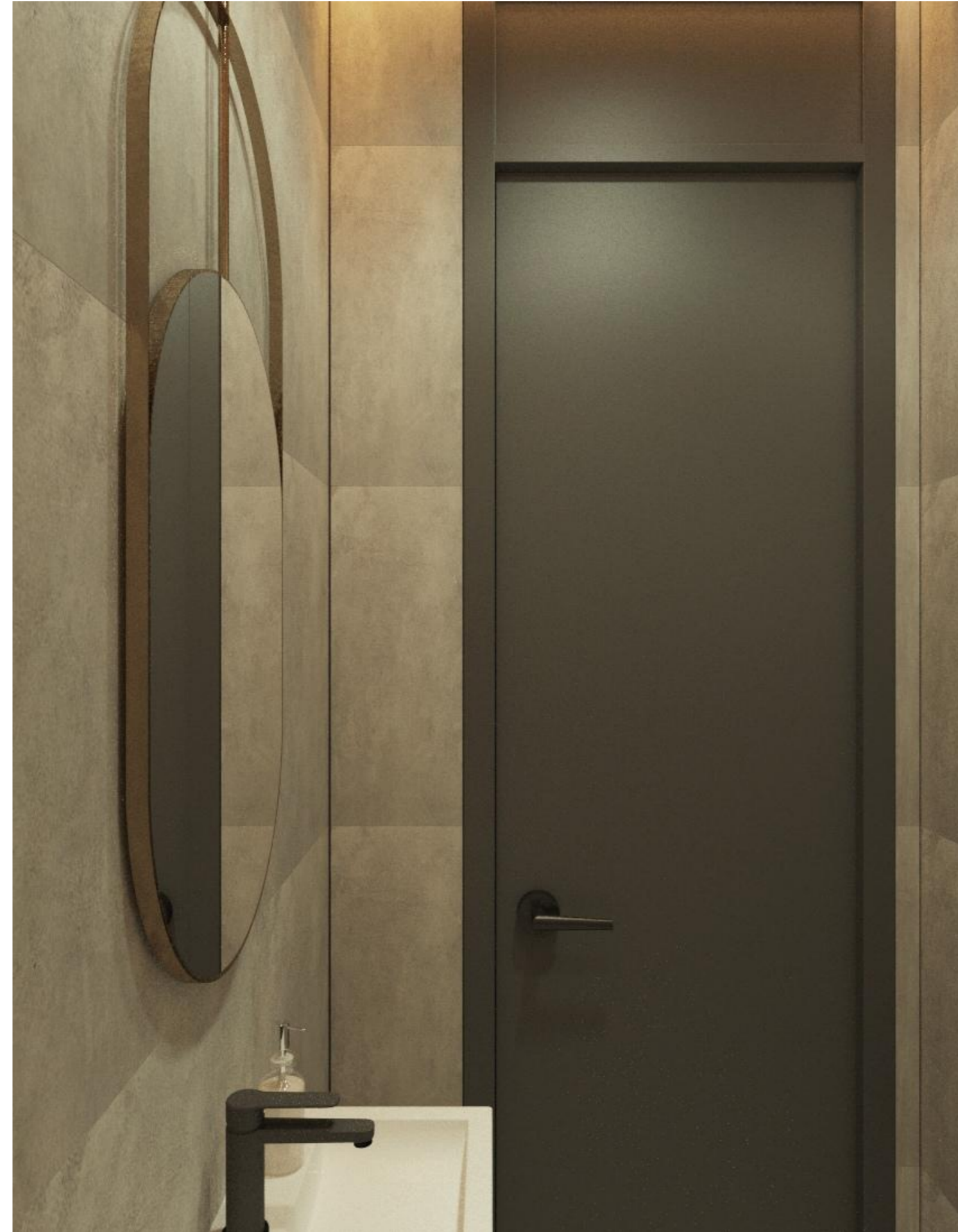

Адрес: г. Тверь, ул. Трехсвятская, 18

LOCALS
cafe

Визуализация, лист 12

finoarte construction
ООО "ФИНОАРТЕ
КОНСТРАКШН"



11.02.2020

56

Согласовано:

Взам. инв. №

Подпись и дата

Инв. № подл.

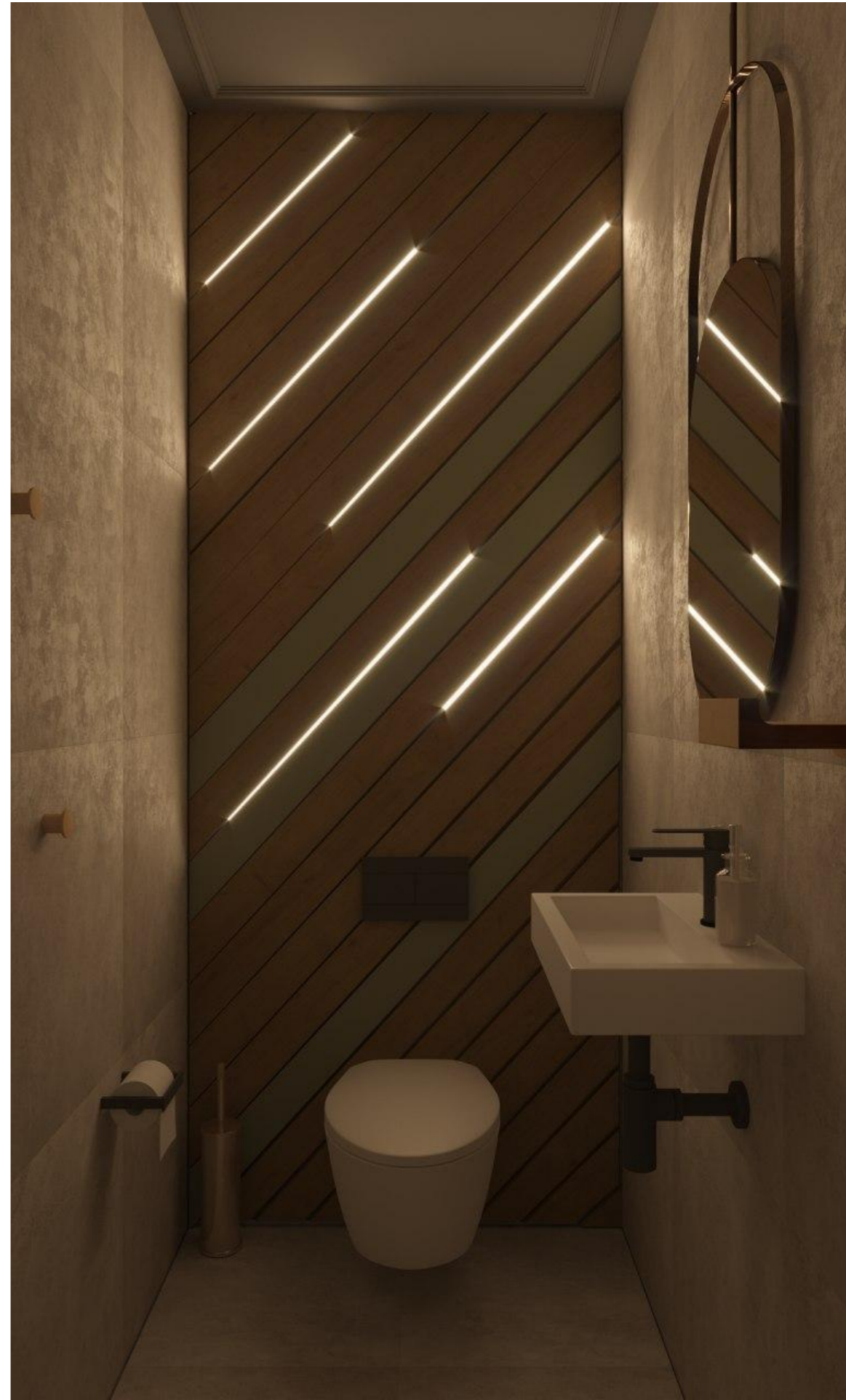

Адрес: г. Тверь, ул. Трехсвятская, 18

LOCALS
cafe

Визуализация, лист 13

finoarte construction
ООО "ФИНОАРТЕ
КОНСТРАКШН"



11.02.2020

57





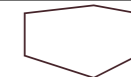

Спецификация полов

№ п/п	№ пом.	Тип	Обозначение	Изображение	Наименование	Размеры мм	Арти-кул	Произво-дитель	Площадь
1	1				Декоративный наливной пол-Бетон				108,6
2	2				Керамогранит Magtogi Геометрический Микс 7ЛПР	600x600	K946565 LPR01VTE0	Vitra	см. лист № Развертки пом. №2
3	3 4				Керамогранит Warehouse серый	600x600	K2660 IN600010	Villeroy&Boch	см. лист № Развертки пом. №3, 4

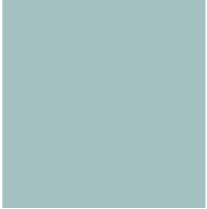
Согласовано:	
Инв. № инв.	
Взам. инв. №	
Подпись и дата	
Инв. № подл.	

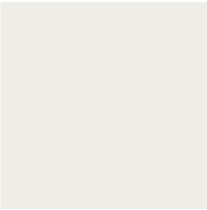

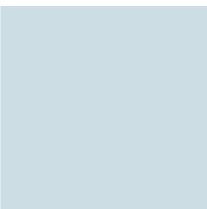
Спецификация потолков



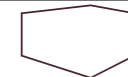

№ п/п	№ пом.	Тип	Обозначение	Изображение	Наименование	Размеры мм	Артикул	Производитель	Площадь
1	1				Существующий потолок. Покраска ESMALTE EXTRA MATE		AD 0272	Tollens	147,3 +40% запас
2	2				ГКЛ. Покраска ESMALTE EXTRA MATE		AD 1871	Tollens	1,5
3	2				ГКЛ. Покраска ESMALTE EXTRA MATE		AD 1773	Tollens	2,1
4	3 4				ГКЛ. Покраска ESMALTE EXTRA MATE		AD 1452	Tollens	3,4

Согласовано:			

Инв. № подл.	
Подпись и дата	
Взам. инв. №	





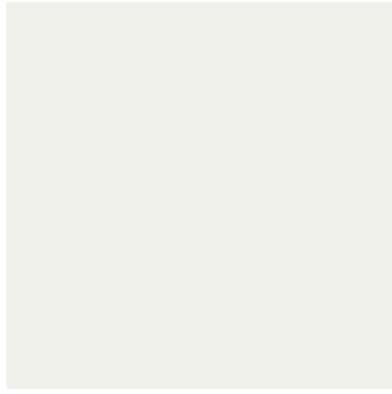

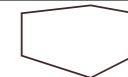

Ведомость отделки

№ п/п	№ пом.	Обозначение	Изо-ие на плане	Изображение	Наименование	Артикул	Производитель	Площадь	Примечание
1	1	Тип 01			Декоративная штукатурка - фактура бетон Покраска ESMALTE EXTRA MATE	AD 0272	Tollens	84,7	
2	1	Тип 02			Деревянные панели		Индивид. изгот-ия	24,27	
3	1	Тип 03			Покраска ESMALTE EXTRA MATE	RAL 9016	Tollens	27,1	

Согласовано:

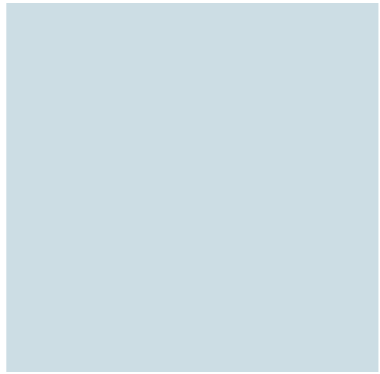
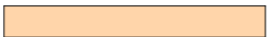

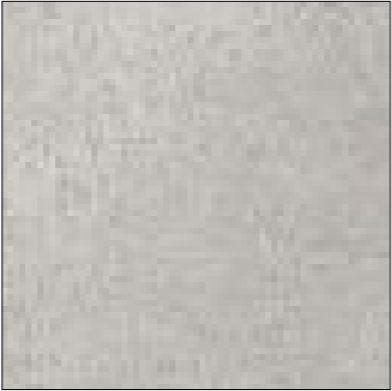

Инв. № подл.
Подпись и дата
Взам. инв. №

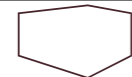

№ п/п	№ пом.	Обозначение	Изо-ие на плане	Изображение	Наименование	Артикул	Производитель	Площадь	Примечание
4	2	Туп 04			Покраска ESMALTE EXTRA MATE	AD 1773	Tollens	5	
5	2	Туп 05			Керамогранит CALACATTA 3200x1600	SF.IC. CLG.GL	ARCHSKIN	см. лист №20 Развертки пом. №2	
6	3,4	Туп 06			Керамогранит Warehouse серый 60x60	K2660 IN600010	Villeroy & Boch	см. листы №21 № 22 Развертки пом. №3, 4	
7	3,4	Туп 07			Деревянное панно с влагостойким покрытием		Индивид. изгот-ия	см. листы №21 № 22 Развертки пом. №3, 4	

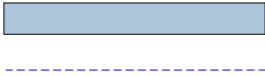
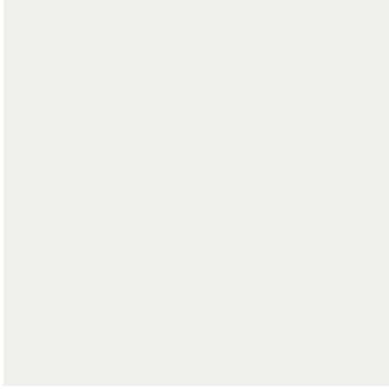
Инв. № подл.
 Подпись и дата
 Взам. инв. №





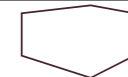

№ п/п	№ пом.	Обозначение	Изо-ие на плане	Изображение	Наименование	Артикул	Производитель	Площадь	Примечание
8	1	Туп 08			Декоративная штукатурка - фактура бетон Покраска ESMALTE EXTRA MATE	RAL 9016	Tollens	42.7	
9	2				Покраска ESMALTE EXTRA MATE	AD 0405	Tollens	4	
10	2				Зеркало		Индивид. изгот-ия	2.6	

Согласовано:			

Инв. № подл.	
Подпись и дата	
Взам. инв. №	

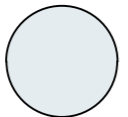

Спецификация мебели

№ п/п	№ пом.	Обозначение	Изображение на плане	Изображение	Наименование	Размеры мм	Производитель	Артикул	Кол-во
1	1	Ст01			Стол 1	d 1500 h 740	Индив. изготовл.		1
2	1	Ст02(1)			Стол 2 тип 1	d 700	Индив. изготовл.		2
		Ст02(2)			Стол 2 тип 2	h 740		3	
3	1	Ст03(1)			Стол 3 тип 1	700x	Индив. изготовл.		3
		Ст03(2)			Стол 3 тип 2	700x		2	
		Ст03(3)			Стол 3 тип 3	h 740		1	
4	1	Ст04			Стол 4	700x 1400x h 740	Индив. изготовл.		3
5	1	Ст05			Стол 5	1350x 400x h 740	Индив. изготовл.		1

Согласовано:

Взам. инв. №

Подпись и дата

Инв. № подл.



Спецификация мебели

№ п/п	№ пом.	Обозначение	Изо-ие на плане	Изображение	Наименование	Размеры мм	Производитель	Артикул	Кол-во
6	1	С1 <u>6546</u>			Стул 1 Alisia Ткань PREMIER велюр 22	Ш 550х Гл 580х В 810	Производитель jampni		8
7	1	С2			Стул 2 Стул деревянный	Ш 510х Гл 540х В 730	Loft designe	2422 model	6
8	1	С3			Стул 3 Alisia Ткань PREMIER велюр 19	Ш 550х Гл 580х В 810	Производитель jampni		3
9	1	С4(1)			Стул 4, тип 1 Стул Пиза, зеленый	Ш 600х Гл 525х В 745	Мебель заказчика		2
10		С4(2)			Стул 4, тип 2 Стул Пиза, синий				



Согласовано:

Инв. № подл. Подпись и дата. Взам. инв. №







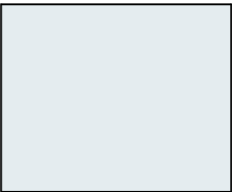

Спецификация мебели

№ п/п	№ пом.	Обозначение	Изображение на плане	Изображение	Наименование	Размеры мм	Производитель	Артикул	Кол-во
11	1	С5(1)			Стул 5(1) Полубарный стул Сенеурон, мятный	Ш 480х Гл 530х В 920	Мебель заказчика		5
12		С5(2)			Стул 5(2) Полубарный стул Сенеурон, черный				8
13	1	С6			Стул 6. Стул деревянный	Ш 455х Гл 540х В 805	Фатег	А-811	6
14	1	Д1			Диван. Ткань PREMIER велюр	1600х 800	Индив. изготовл.		3
15	1	Д2			Диван. Ткань PREMIER велюр	2560х 800	Индив. изготовл.		2
16	1	Д3			Диван. Ткань PREMIER велюр	2900х 800	Индив. изготовл.		1

Согласовано:
 Инв. № подл.
 Подпись и дата
 Взам. инв. №

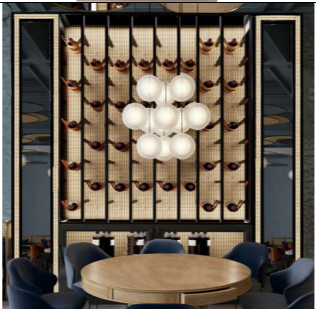

Спецификация мебели

№ п/п	№ пом.	Обозначение	Изо-ие на плане	Изображение	Наименование	Размеры мм	Производитель	Артикул	Кол-во
17	1	Б1			Бар	см. листы 31-32	Индив. изготовл.		1
18	1	Ш1			Шкаф	700x 1400	Индив. изготовл.		1
19	1	Ш2			Винный шкаф	550x 1000	Индив. изготовл.		1
20	1	Сж1			Винный стеллаж	450x 2450x h 3600	Индив. изготовл.		1
21	1	В1			Витрина	740x 1400	Индив. изготовл.		1





Согласовано:

Взам. инв. №

Подпись и дата

Инв. № подл.

Спецификация мебели

№ п/п	№ пом.	Обозначение	Изо-ие на плане	Изображение	Наименование	Размеры мм	Производитель	Артикул	Кол-во
22	1	Ст1			Стейшн	450х 1000	Индив. изготовл.		1

Согласовано:		

Инв. № подл.	
Подпись и дата	
Взам. инв. №	

